

子ども・子育て支援事業に係る基礎調査(利用希望把握調査)の実施について

## 1. 調査の趣旨

- ・本調査は、子ども・子育て支援法に基づく次期神戸市子ども・子育て支援事業計画(2025年～2029年度)を策定するにあたり、子ども・子育て支援事業の利用希望見込みを算出するため実施するもの。
- ・本調査にあたっては、こども家庭庁より「量の見込み」の算出等の考え方(こども家庭庁令和5年9月20日付)が示されており、原則として、国の手引きに基づき行うこととなっている。

## 2. 調査の内容

(1)本調査をもとに全国共通で「量の見込み」を算出する事業 ( )は本市の事業名称

対象事業	
1	教育・保育の確保量(各区毎) (幼稚園・認定こども園及び保育所・地域型保育)
2	時間外保育 (延長保育)
3	放課後児童健全育成事業 (学童保育)
4	子育て短期支援事業 (子育てリフレッシュステイ事業等)
5	地域子育て支援拠点事業 (児童館での親子館、大学連携した子育て支援、おやこふらっとひろば)
6	一時預かり事業 (幼稚園預かり保育、保育所等での一時保育)
7	病児保育事業 (病児保育)
8	子育て援助活動支援事業 (ファミリー・サポート・センター)
9	利用者支援事業 (保育サービスコーディネーター)
10	子育て世帯訪問支援事業 ※児童福祉法改正による新事業
11	児童育成支援拠点事業 ※児童福祉法改正による新事業
12	親子関係形成支援事業 ※児童福祉法改正による新事業

### 3. 調査対象者数

調査種別	調査対象	配布数※	前回有効回収率
①就学前児童調査	市内在住の未就学児童がいる世帯	20,000	51.4%
②小学生低学年児童調査	市内在住の小学校低学年児童がいる世帯	10,000	51.6%
③小学生高学年児童調査1	市内在住の小学校高学年児童がいる世帯	10,000	39.4%
④小学生高学年児童調査2	市内在住の小学校高学年児童本人	10,000	38.9%

※配布数については、神戸市の教育・保育を提供する11の区域(各区・北須磨・北神)で統計的に信頼できる標本数を得るため、統計学上の算定式に基づき算出。

### 4. 主な質問項目

#### (1) 国の手引き(前回調査)に準拠するもの

区分	主な設問内容	設問趣旨
就学前児童世帯	①子どもの保護者の就労状況(フルタイム・パート・アルバイト)と今後の就労希望、身近な預け先 ②定期的な教育・保育事業の利用状況と希望(平日・土休日別) ③不定期な教育・保育サービスの利用状況と希望 ④放課後の過ごし方の希望 ⑤育児休業制度等の利用状況	①現在と潜在※家庭類型の把握 ②地域別・年齢別の教育保育事業の利用希望を把握 ③一時預かり・ファミリーサポートセンター・病児保育・地域子育て支援事業の利用希望を把握 ④学童保育の利用希望を把握 ⑤希望とする育児休業制度の利用期間の把握
小学生児童世帯	①子どもの保護者の就労状況(フルタイム・パート・アルバイト)と今後の就労希望、身近な預け先 ②放課後の子どもの過ごし方、居場所の状況 ③不定期な教育・保育サービスの利用状況と希望	①現在と潜在家庭類型の把握 ②・③学童保育、ファミリー・サポート・センター、病児保育等の利用希望を把握
小学生高学年の子ども自身	①家庭の構成 ②放課後の過ごし方(時間帯別) ③休みの日の過ごし方	①学童保育の本人の利用希望の把握等 ②居場所の把握
【共通】	子育て支援に関する自由意見	

※「家庭類型」・・・「ひとり親」「フルタイム×フルタイム」「フルタイム×パート(120時間以下)」「パート×パート」「専業主婦」などの類型

## (2) 前回調査からの主な変更点

国が手引きにおいて新たに追加することとしている項目や、法改正等により新たに量の見込みの算出が必要となる事業等について、質問を追加する。

追加項目	主な設問内容	趣旨
児童福祉法改正による新事業 【就学前 P7】 【低 P7・高 P7】	子育てで不安を感じることがあるか、子育ての協力を得られる環境にあるかどうか	子育てで不安に感じることや、家庭の抱えている問題などを把握するため。
こども誰でも通園制度 【就学前 P12】	在宅育児をしている方の利用意向及び利用希望頻度と利用したい理由	制度の利用ニーズを把握するため。
子育て短期支援事業(子育てリフレッシュステイ事業等) 【就学前 P18】	保護者の用事により、泊りがけで家族以外に預ける必要	国の手引きの変更により、保護者の育児疲れや育児不安などの事由による利用希望数を把握するため。
こどもの居場所の利用状況 【小学生本人 P6】	こどもの居場所の利用状況や感想	こどもの居場所の利用実態を、より詳細に把握するため。

## 5. 調査期間

2023年12月中旬～2024年1月末頃

## 6. 調査結果報告

2024年3月中下旬 第2回子ども・子育て会議で報告予定

## 7. 備考

- ・「神戸っ子すこやかプラン 2024」は、子ども・子育て支援法に基づく子ども・子育て支援事業計画を内包するものであり、本調査は、次期子ども・子育て支援事業計画を策定するために国の手引きに基づき実施するものである。
- ・令和5年4月1日に施行された「こども基本法」では、都道府県や市町村における「こども計画」の策定が努力義務とされており、「神戸っ子すこやかプラン 2024」の次期計画を「こども計画」に位置付けることを念頭に置いている。
- ・「こども計画」は、今後、国が発出予定の「こども大綱」を踏まえて策定することとされているため、「こども大綱」の発出を待ち、今回調査対象としている世帯や子ども以外の層も対象とした調査を別途実施する予定としている。

# 子ども・子育て支援事業に係る基礎調査 (利用希望調査票)

(就学前児童保護者用)

令和5年12月

神戸市  
神戸市教育委員会

## 【 調査の目的 】

本調査は、子ども・子育て支援法に基づき、神戸市の次期「子ども・子育て支援事業計画※」(2025～2030年度)を策定するにあたり、子ども・子育て支援事業の利用希望見込みを算出するために実施するものです。

※神戸市では現在「神戸っ子すこやかプラン2024」に内包する形で策定しています。

## 【 記入にあたってのお願い 】

- 1 お答えいただいた内容は、全て統計的に処理し、他の目的には一切使用しませんので、ありのままの考えをお答えいただきますようお願いいたします。
- 2 調査票には、宛名のお子さんの保護者の方がご記入ください。
- 3 回答は令和5年12月1日現在でご記入ください。
- 4 回答は、あてはまる項目を選んで、その番号を○印で囲んでください。
- 5 この調査票は、小学生以下のお子様のうち概ね4人に1人を無作為に抽出してお送りしています。
- 6 回答は任意です。謝礼等はありません。
- 7 記入済の調査票は、同封の返信用封筒(切手不要)に入れて、**令和6年1月10日(水)**までにポストにご投函ください。
- 8 お問い合わせ先

神戸市総合コールセンター(年中無休 8:00-21:00)

電 話 : 0570-083330 または 078-333-3330

F A X : 078-333-3314

いただいた回答は神戸市の子育て支援の充実に活かされます

**神戸市子ども・子育て支援事業計画※  
(5か年計画)**

幼児期の学校教育・保育や地域の子育て支援について  
・「量の見込み(現在の利用状況+利用希望)」  
・「確保方策(確保の内容+実施時期)」等

計画に基づいて整備

幼稚園、保育所・園、  
認定こども園



小規模保育、  
家庭的保育等



放課後児童クラブ(学童保育)、  
地域子育て支援拠点事業、  
一時預かり、病児保育等

※神戸市では現在「神戸っ子すこやかプラン2024」に内包する形で策定しています。

(用語の定義)

この調査票における用語の定義は以下のとおりです。くわしくは別紙「神戸市の子育て支援メニュー」をご参照ください。

- ・ 幼 稚 園：学校教育法に定める、3～5歳児に対して学校教育を行う施設（学校教育法第22条）
- ・ 保 育 所：児童福祉法に定める、保育を必要とする0～5歳児に対して保育を行う施設（児童福祉法第39条）
- ・ 認定こども園：幼稚園と保育所の機能を併せ持つ施設（就学前の子どもに関する教育、保育等の総合的な提供の推進に関する法律第2条第6項）
- ・ 教 育：問15までにおいては家庭での教育を含めた広い意味、問16以降においては幼児期の学校における教育の意味で用いています

## 回答者の世帯の状況について

問1 この調査票にご回答いただく方はどなたですか。宛名のお子さんからみた関係でお答えください（○は1つ）。

- |               |       |
|---------------|-------|
| 1. 母親         | 2. 父親 |
| 3. その他（具体的に ） |       |

問2 この調査票にご回答いただく方の配偶関係についてお答えください（○は1つ）。

- |           |            |
|-----------|------------|
| 1. 配偶者がいる | 2. 配偶者はいない |
|-----------|------------|

問3 お住まいの区と町名をお書きください。なお、丁目や番地は必要ありません。

（ ）区（ ）
※記入例 （中央）区（山本通 ） （西）区（伊川谷町有瀬 ）

問4 宛名のお子さんの生年月をご記入ください（（ ）内に数字でご記入ください）。

〔生年月〕
西暦（ ）年（ ）月生まれ

問5 宛名のお子さんを含め、お子さんは何人いらっしゃいますか。人数を（ ）内に数字でご記入ください。お子さんが2人以上いらっしゃる場合は、1番下のお子さんの生年月をご記入ください。

お子さんの数（ ）人
一番下のお子さんの生年月：西暦（ ）年（ ）月生まれ

問6 宛名のお子さんの子育てを主に行っているのはどなたですか。お子さんからみた関係でお答えください（○は1つ）。

- |          |         |         |               |
|----------|---------|---------|---------------|
| 1. 父母ともに | 2. 主に母親 | 3. 主に父親 |               |
| 4. 主に祖父母 |         |         | 5. その他（具体的に ） |



## 宛名のお子さんの保護者の就労状況について

問7 宛名のお子さんの保護者について、現在の就労状況（自営業、家族従事者含む）をうかがいます。

※問7以降：フルタイムとは、1週5日程度、1日8時間程度の就労。  
パート・アルバイト等は、フルタイム以外の就労。

問7-1 母親の就労状況について、お答えください（○は1つ）。

【父子家庭の場合は、問7-3へ】

1. フルタイムで就労中
2. フルタイムで就労しているが、産休・育休・介護休業中である
3. パート・アルバイト等で就労中
4. パート・アルバイト等で就労しているが、産休・育休・介護休業中である
5. 以前は就労していたが、現在は就労していない → 問9へ
6. これまで就労したことがない → 問9へ

▶ 問7-2 問7-1で「1.」～「4.」（就労している）と答えた方にうかがいます。

① 1週あたりの「就労日数」、1日あたりの「就労時間（残業時間を含む）」をお答えください。

（就労日数や就労時間が一定でない場合は、もっとも多いパターンについてお答えください。  
産休・育休・介護休業中の方は、休業に入る前の状況についてお答えください。）

1週あたり（      ）日      1日あたり（      ）時間

② 家を出る時間と帰宅時間をお答えください。

（時間が一定でない場合は、もっとも多いパターンについてお答えください。  
産休・育休・介護休業中の方は、休業に入る前の状況についてお答えください。）

家を出る時間（      ）時（      ）分頃  
帰宅時間      （      ）時（      ）分頃

※時間は、「(例) 18時30分」のように、24時間制でお答えください。

【問7-3へ】

問7-3 父親の就労状況について、お答えください（○は1つ）。

【母子家庭の場合は、問8へ】

1. フルタイムで就労中
2. フルタイムで就労しているが、育休・介護休業中である
3. パート・アルバイト等で就労中
4. パート・アルバイト等で就労しているが、育休・介護休業中である
5. 以前は就労していたが、現在は就労していない → 問9へ
6. これまで就労したことがない → 問9へ

▶ 問7-4へ

問7-4 問7-3で「1.」～「4.」(就労している)と答えた方にうかがいます。

- ① 1週あたりの「就労日数」、1日あたりの「就労時間(残業時間を含む)」をお答えください。

(就労日数や就労時間が一定でない場合は、もっとも多いパターンについてお答えください。  
育休・介護休業中の方は、休業に入る前の状況についてお答えください。)

1週あたり( )日      1日あたり( )時間

- ② 家を出る時間と帰宅時間をお答えください。

(時間が一定でない場合は、もっとも多いパターンについてお答えください。  
育休・介護休業中の方は、休業に入る前の状況についてお答えください。)

家を出る時間( )時( )分頃

帰宅時間( )時( )分頃

※時間は、「(例) 18時30分」のように、24時間制でお答えください。

【問8へ】

問8 問7-1または問7-3で父母のどちらかが「3.」または「4.」(パート・アルバイト等で就労している)と答えた方にうかがいます。該当しない方は問9へお進みください。

フルタイムへの転換希望はありますか(○は1つ)。

- ① 母親 ※問7-1で「3.」または「4.」以外を選択した場合は記入不要

1. フルタイムへの転換希望があり、実現できる見込みがある
2. フルタイムへの転換希望はあるが、実現できる見込みはない
3. パート・アルバイト等の就労を続けることを希望
4. パート・アルバイト等をやめて子育てや家事に専念したい

- ② 父親 ※問7-3で「3.」または「4.」以外を選択した場合は記入不要

1. フルタイムへの転換希望があり、実現できる見込みがある
2. フルタイムへの転換希望はあるが、実現できる見込みはない
3. パート・アルバイト等の就労を続けることを希望
4. パート・アルバイト等をやめて子育てや家事に専念したい

【問9へ】

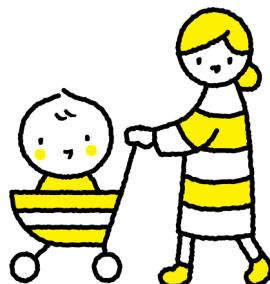



問9 問7-1または問7-3で父母のどちらかが「5. 以前は就労していたが、現在は就労していない」または「6. これまで就労したことがない」と答えた方にうかがいます。該当しない方は問10へお進みください。

就労の希望はありますか。ある場合は、希望する就労形態もお答えください

(○はそれぞれ1つ)。また、「2. 一番下の子どもがある程度大きくなった頃に就労したい」と答えた方は、一番下のお子さん何歳になった頃に就労を希望されますか。

① 母親 ※問7-1で「5.」または「6.」以外を選択した場合は記入不要

1. 就労の希望はない(子育てや家事などに専念したい)
2. 一番下の子どもがある程度大きくなった頃に就労したい
3. すぐにでも、もしくは1年以内に就労したい → ( ) 歳になった頃
↓ ▶ 希望する就労形態
1. フルタイム(1週5日程度・1日8時間程度の就労)
2. パートタイム・アルバイト等(「1.フルタイム」以外)
→1週あたり( )日
1日あたり( )時間

② 父親 ※問7-3で「5.」または「6.」以外を選択した場合は記入不要

1. 就労の希望はない(子育てや家事などに専念したい)
2. 一番下の子どもがある程度大きくなった頃に就労したい
3. すぐにでも、もしくは1年以内に就労したい → ( ) 歳になった頃
↓ ▶ 希望する就労形態
1. フルタイム(1週5日程度・1日8時間程度の就労)
2. パートタイム・アルバイト等(「1.フルタイム」以外)
→1週あたり( )日
1日あたり( )時間

【問10へ】



## 宛名のお子さんのふだんの子育ての状況について

問10 あなたは、子育てをされていて、不安や悩みなどがありますか（○は1つ）。

- |          |           |
|----------|-----------|
| 1. すごくある | 2. 少しある   |
| 3. あまりない | 4. ほとんどない |

問10-1 問10で「1. すごくある」「2. 少しある」を選ばれた方におうかがいします。

子育てに関して、日常悩んでいること、あるいは気になることは何ですか。

（1）（2）それぞれについてお答えください（あてはまるものすべてに○をつけてください）。

（1）子どもに関すること

- |                       |
|-----------------------|
| 1. 病気や発育発達に関すること      |
| 2. 食事や栄養に関すること        |
| 3. 子育て支援サービスのこと       |
| 4. 子どものしつけに関すること      |
| 5. 子どもと過ごす時間が十分取れないこと |
| 6. 子どもの教育・保育に関すること    |
| 7. 子どもの友だちつきあいに関すること  |
| 8. 子どもの登所・登園拒否など      |
| 9. 子どもがまわりとつながりがないこと  |
| 10. 親子関係がうまくとれないこと    |
| 11. 特にない              |
| 12. その他（ )            |

（2）ご自身に関すること

- |                                    |
|------------------------------------|
| 1. 子育てに関して配偶者（パートナー）の協力が少ないこと      |
| 2. 子育てに関して配偶者（パートナー）と意見が合わないこと     |
| 3. 子育てが大変なことを、身近な人が理解してくれないこと      |
| 4. ご自身の子育てについて、身近な人の見目が気になること      |
| 5. 子育てに関して話し相手や相談相手がないこと           |
| 6. 仕事や自分のやりたいことなど自分の時間が十分取れないこと    |
| 7. 配偶者（パートナー）以外に子育てを手伝ってくれる人がいないこと |
| 8. 子育てのストレスなどから子どもにきつくあたってしまうこと    |
| 9. 子どもの成長発達に応じた関わり方が分からないこと        |
| 10. 子育てによる身体の疲れが大きいこと              |
| 11. 子どもの教育にかかる経済的な不安が大きくなっていること    |
| 12. 家事などが自分だけでは対応できないこと            |
| 13. 特にない                           |
| 14. その他（ )                         |

問11 宛名のお子さんの子育てをする上で、気軽に相談できる人や相談できる場所がありますか（○は1つ）。

- |          |                    |
|----------|--------------------|
| 1. いる・ある | 2. いない・ない --> 問12へ |
|----------|--------------------|



問11-1 問11で「1. いる・ある」と答えた方にうかがいます。

お子さんの子育てに関して、気軽に相談できる先は、誰（どこ）ですか（あてはまるものすべてに○をつけてください）。

- |                                    |            |
|------------------------------------|------------|
| 1. 配偶者                             | 2. 祖父母等の親族 |
| 3. 友人や知人                           | 4. 近所の人    |
| 5. 保育所・幼稚園・認定こども園など                |            |
| 6. かかりつけの医師                        |            |
| 7. 民生委員・児童委員（主任児童委員を含む）            |            |
| 8. 子育て支援サークル                       |            |
| 9. 児童館                             |            |
| 10. おやこふらっとひろば、こべっこあそびひろばなどの子育てひろば |            |
| 11. 区役所の子育て支援・相談窓口                 |            |
| 12. その他（例：ベビーシッター）                 |            |

【問12へ】

問12 配偶者も子育てをしていますか。（問2で「2. 配偶者はいない」と回答された方は回答不要です。）

- |            |           |
|------------|-----------|
| 1. している    | 2. ときどきする |
| 3. ほとんどしない | 4. 全くしない  |

問13 配偶者以外で、子育てに協力してくれる人はいますか（あてはまるものすべてに○をつけてください）。

- |         |           |
|---------|-----------|
| 1. 実父母  | 2. 義父母    |
| 3. 友人   | 4. 兄弟・姉妹  |
| 5. 近所の人 | 6. その他（ ） |
| 7. いない  |           |

問14 日頃、自分に代わって宛名のお子さんをみてもらえる親族・知人はいますか（あてはまるものすべてに○をつけてください）。

- |                                    |
|------------------------------------|
| 1. 日常的に祖父母等の親族にみてもらえる              |
| 2. 緊急時もしくは用事の際には祖父母等の親族にみてもらえる     |
| 3. 日常的に子どもをみてもらえる友人・知人がいる          |
| 4. 緊急時もしくは用事の際には子どもをみてもらえる友人・知人がいる |
| 5. いずれもない                          |

【問15へ】

問15 お住まいの地域における子育ての環境や支援への満足度についてお聞かせください  
(○は1つ)。また、「1」、「2」を選んだ方にかがいます。満足度が低い分野は何で  
すか(あてはまるものすべてに○をつけてください)。

満足度が低い ←————→ 満足度が高い
1   2   3   4   5
↓
満足度が低い分野
1. 妊産婦期の支援                      2. 待機児童対策
3. 教育・保育の内容                      4. 地域の子育て支援サービス
5. 学齢期の放課後対策                      6. その他(                      )

【問16へ】

## 宛名のお子さんの平日の「定期的な」教育・保育事業の利用状況について

※ここでいう「定期的な教育・保育事業」とは、月単位で定期的に利用している事業を指します。具体的には、幼稚園や保育所・園など、問16-1で示す事業が含まれます。

問16 宛名のお子さんは、現在、平日の「定期的な」教育・保育事業を利用していますか（○は1つ）。

1. はい	2. いいえ --> 問16-4へ
-------	-------------------

問16-1 **問16で「1. はい」と答えた方にうかがいます。**

宛名のお子さんは、平日どのような教育・保育事業を利用していますか。

①年間を通じて「定期的に」利用している事業を選択し、②その事業をどのくらい利用しているか、( )内に具体的な数字でご記入いただき、③利用している事業の実施場所を選択してください。

※「13.その他」を選んだ方は具体的にお書きください。

**① 利用している事業の選択肢**

- 1 幼稚園（預かり保育利用なし）
- 2 幼稚園（預かり保育利用あり）
- 3 認可保育所・園
- 4 認定こども園（幼稚園機能での利用）
- 5 認定こども園（保育所機能での利用）
- 6 赤ちゃんホーム、家庭託児所
- 7 事業所内保育所
- 8 その他の認可外の保育施設
- 9 小規模保育施設
- 10 ベビーシッターなどの居宅訪問型保育
- 11 ファミリー・サポート・センター
- 12 児童発達支援センター等
- 13 その他（具体的に )



**番号をお書きください。**

	①利用している事業	②利用時間（記入例を参考にお書きください）	③実施場所（○は1つ）
↑ 記入例 ↓	1	1週あたり（ 5 ）日 （ 9 ）時（ 00 ）分から（ 14 ）時（ 30 ）分まで	① 居住区 2. 居住区以外の神戸市内 3. 神戸市外
		1週あたり（    ）日 （    ）時（    ）分から（    ）時（    ）分まで	1. 居住区 2. 居住区以外の神戸市内 3. 神戸市外
		1週あたり（    ）日 （    ）時（    ）分から（    ）時（    ）分まで	1. 居住区 2. 居住区以外の神戸市内 3. 神戸市外
		1週あたり（    ）日 （    ）時（    ）分から（    ）時（    ）分まで	1. 居住区 2. 居住区以外の神戸市内 3. 神戸市外

【問16-2へ】

※時間は、「(例) 18時30分」のように、24時間制でお答えください。

問16-2 平日に定期的な教育・保育事業を利用されている理由は何ですか  
(あてはまるものすべてに○をつけてください。)

- |                                      |
|--------------------------------------|
| 1. 宛名のお子さんの教育や発達のため                  |
| 2. 子育て(教育を含む)をしている方が現在就労しているため       |
| 3. 子育て(教育を含む)をしている方が就労予定/求職中のため      |
| 4. 子育て(教育を含む)をしている方が家族・親族などを介護しているため |
| 5. 子育て(教育を含む)をしている方が病気である/障がいがあるため   |
| 6. 子育て(教育を含む)をしている方が学生のため            |
| 7. その他(具体的に )                        |

【問16-3へ】

問16-3 現在、幼稚園(問16-1①の「1.」「2.」)、認可保育所・園(問16-1①の「3.」)、認定こども園(問16-1①の「4.」「5.」)を平日、定期的にご利用されている方にうかがいます。  
該当しない方は問17へお進みください。

家から施設までの交通手段と所要時間(片道)を教えてください。

利用交通手段 (○はあてはまるものすべて)	所要時間 (おおよその時間を数字で記入)
1. バス	( )分
2. 園バスなど、施設による送迎	( )分
3. 徒歩	( )分
4. 自転車	( )分
5. 自家用車	( )分
6. 電車	( )分
7. その他(具体的に )	( )分

【問17へ】

問16-4 問16で「2.いいえ」と答えた方にうかがいます。

定期的な教育・保育事業を利用していない理由は何ですか。

(あてはまるものすべてに○をつけてください。)。また、「8.」に○をつけた方は何歳になったら利用したいかを数字でご記入ください。

- |  |
|--|
| 1. (宛名のお子さんの母親か父親が就労していないなどの理由で) 利用する必要がない       |
| 2. 宛名のお子さんの祖父母等の親族がみている                          |
| 3. 近所の人や父母の友人・知人がみている                            |
| 4. 利用したいが、教育・保育事業に空きがない                          |
| 5. 利用したいが、経済的な理由で事業を利用できない                       |
| 6. 利用したいが、延長・夜間等の時間帯の条件が合わない                     |
| 7. 利用したいが、事業の質や場所など、納得できる事業がない                   |
| 8. 宛名のお子さんがまだ小さいため( .....歳くらいになったら ) 利用しようと考えている |
| 9. その他(具体的に )                                    |

【問16-5へ】

**問16-5 宛名のお子さんについて、現在、国が検討している「こども誰でも通園制度（仮称）」を利用したいですか。**

※「こども誰でも通園制度（仮称）」とは、子どもに集団生活を経験させたり、保護者の育児に関する負担感のさらなる軽減を図るために、保育所等を時間単位等で柔軟に利用できる新たな制度として国が検討を進めているものです。

- 【国が検討している要件】
- ・ 保育所や幼稚園等に在籍していない0歳6か月～2歳児までの子どもが対象
  - ・ 月一定時間（月10時間）までの枠の中で利用が可能
  - ・ 親の就労要件は問わない

※本調査では、お子様の年齢に限らず、すべての方の利用希望を把握するため、上記要件に該当しない方も本設問にご回答ください。

※月10時間までの利用の想定でご回答ください。

※制度の利用にあたっては、原則、一定の利用料が発生します。

1. 利用したい	2. 利用する必要はない --> 問16-8へ
----------	-------------------------



**問16-6 問16-5で「1. 利用したい」と答えた方にうかがいます。**

どのくらいの頻度で利用したいですか。（○は1つ）

（ ）内に時間数、時間帯も記入してください。

※時間は、「1 3時30分」のように、24時間制でお答えください。

1. 毎週2回定期利用（1回あたり1時間程度 / 時間帯（：）から（：）まで）
2. 毎週1回定期利用（1回あたり2.5時間程度 / 時間帯（：）から（：）まで）
3. 毎月2回定期利用（1回あたり5時間程度 / 時間帯（：）から（：）まで）
4. 毎月1回利用（1回あたり10時間以内 / 時間帯（：）から（：）まで）
5. 曜日や時間を固定せず、月10時間の範囲で自由に利用したい。

【問16-7へ】

**問16-7 利用したい理由は何ですか。（1つに○）**

1. 子どもの育ちのため（同じ年頃の子どもの触れ合いや家庭とは異なる経験等）
2. 今後の定期的な教育・保育事業の利用に向けた検討のため（親子一緒での利用等）
3. パート就労のため
4. 育児のリフレッシュ、自由な時間をつくるため
5. ご自身の病気や同居家族・親族の介護や看護などの一時的な利用のため
6. その他（ )

【問16-8へ】

**問16-8 現在、国が検討している「こども誰でも通園制度（仮称）」の利用要件等について、どのように思いますか。（あてはまるものすべてに○をつけてください。）**

1. 3歳以上も利用できるようにしてほしい
2. 月10時間よりも多く利用できるようにしてほしい
3. 10時間利用で2,000円（1時間200円）までなら利用する
4. 10時間利用で3,000円（1時間300円）までなら利用する
5. 特に意見はない
6. その他（具体的に )

【問17へ】

**すべての方にうかがいます。**

問17 宛名のお子さんについて、現在、利用している、していないにかかわらず、平日の教育・保育事業として、今後どの事業を「定期的に」利用したいですか。

①利用したい事業、②希望する利用時間、③実施場所の希望、④その事業を利用したい理由について教えてください。

(事業の内容や料金の目安について、詳しくは別紙「神戸市の子育て支援メニュー」をご覧ください。)

※時間は、「(例) 18時30分」のように、24時間制でお答えください。

	①利用したい事業	②希望する利用時間	③実施場所の希望	④理由 (3つまで)			
↑ 記入例 ↓	2	1週あたり ( 5 ) 日	① 居住区 ② 居住区以外の神戸市内 ③ 神戸市外 ④ わからない	3	5	10	
		3日は ( 9 ) 時 ( 00 ) 分から ( 16 ) 時 ( 30 ) 分					
		2日は ( 9 ) 時 ( 00 ) 分から ( 15 ) 時 ( 00 ) 分					
			1週あたり ( ) 日	① 居住区 ② 居住区以外の神戸市内 ③ 神戸市外 ④ わからない			
		( ) 時 ( ) 分から ( ) 時 ( ) 分					
	( ) 時 ( ) 分から ( ) 時 ( ) 分						
		1週あたり ( ) 日	① 居住区 ② 居住区以外の神戸市内 ③ 神戸市外 ④ わからない				
	( ) 時 ( ) 分から ( ) 時 ( ) 分						
	( ) 時 ( ) 分から ( ) 時 ( ) 分						
		1週あたり ( ) 日	① 居住区 ② 居住区以外の神戸市内 ③ 神戸市外 ④ わからない				
	( ) 時 ( ) 分から ( ) 時 ( ) 分						
	( ) 時 ( ) 分から ( ) 時 ( ) 分						
		1週あたり ( ) 日	① 居住区 ② 居住区以外の神戸市内 ③ 神戸市外 ④ わからない				
	( ) 時 ( ) 分から ( ) 時 ( ) 分						
	( ) 時 ( ) 分から ( ) 時 ( ) 分						

- ①利用したい事業の選択肢
- 1 幼稚園 (預かり保育利用なし)
  - 2 幼稚園 (預かり保育利用あり)
  - 3 認可保育所・園
  - 4 認定こども園 (幼稚園機能での利用)
  - 5 認定こども園 (保育所機能での利用)
  - 6 小規模保育施設 (国が定める最低基準に適合した施設で、市町村の認可を受けた定員概ね6~19人のもの。)
  - 7 家庭的保育 (保育者の家庭等で5人以下の子どもを保育する事業。例: 赤ちゃんホーム)
  - 8 事業所内保育所
  - 9 その他の認可外の保育施設
  - 10 ベビーシッターなどの居宅訪問型保育
  - 11 ファミリー・サポート・センター
  - 12 児童発達支援センター等
  - 13 その他 (具体的に )

- ④理由の選択肢 (3つまで)
- 1 教育内容を重視
  - 2 就労日数・時間にあわせて
  - 3 長時間安心して預けられる
  - 4 保育の規模が適切
  - 5 集団生活ができる
  - 6 時間、日数など臨機応変に対応してもらえる
  - 7 子どもの性格にあっている
  - 8 価格が適当
  - 9 評判がよい
  - 10 家から近い
  - 11 最寄りの駅に近い
  - 12 職場に近い
  - 13 兄弟・知り合いが通っている
  - 14 よくわからない
  - 15 その他 (具体的に )

【問17-1へ】



問17-1 問17の「①利用したい事業」で、「1 幼稚園（預かり保育利用なし）」または「2 幼稚園（預かり保育利用あり）」を選択し、かつ幼稚園以外の事業（3～12）を選択した方にうかがいます。

幼稚園の利用を特に強く希望しますか。（1つに○）

- |       |        |
|-------|--------|
| 1. はい | 2. いいえ |
|-------|--------|

**宛名のお子さんの土曜日、日曜日・祝日の「定期的な」教育・保育事業、また長期休暇中の「定期的な」教育・保育事業の利用希望について**

問18 宛名のお子さんは、土曜日と日曜日・祝日に、「定期的な」教育・保育事業を利用していますか。また、利用希望がありますか（一時的な利用は除きます）。希望がある場合は、利用したい時間帯を具体的にご記入ください。

（なお、利用には一定の料金がかかります。）

※教育・保育事業とは、問16-1のような幼稚園、保育所・園、認可外保育施設などの事業を指し、親族・知人による預かりは含みません。

①-(1) 土曜日の利用

- |            |
|------------|
| 1. 利用している  |
| 2. 利用していない |

①-(2) 土曜日の利用希望

- |                 |            |
|-----------------|------------|
| 1. 利用する必要はない    |            |
| 2. ほぼ毎週利用したい    | → 利用したい時間帯 |
| 3. 月に1～2回は利用したい | ( )時( )分から |
|                 | ( )時( )分まで |

②-(1) 日曜日・祝日の利用

- |            |
|------------|
| 1. 利用している  |
| 2. 利用していない |

②-(2) 日曜日・祝日の利用希望

- |                 |            |
|-----------------|------------|
| 1. 利用する必要はない    |            |
| 2. ほぼ毎週利用したい    | → 利用したい時間帯 |
| 3. 月に1～2回は利用したい | ( )時( )分から |
|                 | ( )時( )分まで |

※時間は、「(例) 18時30分」のように、24時間制でお答えください。【問18-1へ】

問18-1 問18の①-(2)または②-(2)で、土曜日もしくは日曜日・祝日に「2. ほぼ毎週利用したい」または「3. 月に1～2回は利用したい」と答えた方にうかがいます。該当しない方は問19へお進みください。

利用したい理由は何ですか（あてはまるものすべてに○をつけてください。）。

- |                            |
|----------------------------|
| 1. 仕事があるため                 |
| 2. 平日に済ませられない用事をまとめて済ませるため |
| 3. 親族の介護や手伝いが必要なため         |
| 4. リフレッシュのため               |
| 5. その他（具体的に                |

【問19へ】

問19 「幼稚園」を定期的に利用されている方にうかがいます。該当しない方は問20へお進みください。

宛名のお子さんについて、夏休み・冬休みなど長期休暇中の教育・保育事業の利用を希望しますか。希望がある場合は、利用したい日数（1週あたり）・時間帯をご記入ください。（なお、利用には一定の料金がかかります。）

1. 利用する必要はない -----▶ 問20へ	
2. 利用したい	→ 利用したい日数 ( ) 日 / 1週あたり
⋮	→ 利用したい時間帯 ( ) 時 ( ) 分から ( ) 時 ( ) 分まで

※時間は、「(例) 18時30分」のように、24時間制でお答えください。

↓  
【問19-1へ】

問19-1 問19で、「2. 利用したい」と答えた方にうかがいます。

利用したい理由は何ですか（あてはまるものすべてに○をつけてください）。

1. 仕事があるため	
2. 買い物等の用事をまとめて済ませるため	
3. 親族の介護や手伝いが必要なため	
4. リフレッシュのため	
5. 子どもの教育・生活習慣のため	
6. 子どもを友達と遊ばせたいため	
7. その他（具体的に	）

【問20へ】

## 宛名のお子さんの不定期の教育・保育事業や、宿泊を伴う一時預かり等の利用状況について

問20 宛名のお子さんについて、(日中の定期的な教育・保育や病児・病後児の預かり以外に) 私用、リフレッシュ、冠婚葬祭、学校行事、家族の通院、不定期の就労等の目的で、不定期に利用している事業はありますか(あてはまるものすべてに○をつけてください)。  
1年間のおおよその利用日数も( )内に数字でご記入ください。

1. 一時預かり(私用など理由を問わずに保育所・園などで一時的に子どもを保育する事業)	⇒ ( )日
2. 幼稚園の預かり保育	⇒ ( )日
3. ファミリー・サポート・センター	⇒ ( )日
4. 子育てリフレッシュステイ	⇒ ( )日
5. ベビーシッター	⇒ ( )日
6. その他 (具体的に )	⇒ ( )日
7. 利用していない	

▶問21へ

問20-1 問20で「7. 利用していない」と答えた方にうかがいます。

現在利用していない理由は何ですか(あてはまるものすべてに○をつけてください)。

1. 特に利用する必要がない
2. 利用したいものが地域にない
3. 内容や質に不安がある
4. 利便性(立地や利用可能時間・日数など)がよくない
5. 利用料がかかる・高い
6. 利用料がわからない
7. 自分が対象になるのかどうかわからない
8. 利用方法(手続き等)がわからない
9. 知らなかった
10. その他(具体的に )

【問21へ】

**すべての方にうかがいます。**

問21 宛名のお子さんについて、私用、リフレッシュ、冠婚葬祭、学校行事、家族の通院、不定期の就労等の目的で、**問20**のような事業を不定期で利用したいと思いますか（○は1つ）。現在利用している方もお答えください（なお、利用には一定の料金がかかります）。

- |          |                       |
|----------|-----------------------|
| 1. 利用したい | 2. 利用する必要はない --> 問22へ |
|----------|-----------------------|

問21-1 **問21で「1. 利用したい」と答えた方にうかがいます。**  
 どのような事業を利用したいと思いますか（あてはまるものすべてに○をつけてください）。  
1年間の希望利用日数についても（ ）内にご記入ください。  
 （なお、利用には一定の料金がかかります。）

- |   |   |        |
|---|---|--------|
| 1. 一時預かり（私用など理由を問わずに保育所・園などで一時的に子どもを保育する事業） | ⇒ | （ ）日   |
| 2. 幼稚園の預かり保育                                | ⇒ | （ ）日   |
| 3. ファミリー・サポート・センター                          | ⇒ | （ ）日   |
| 4. 子育てリフレッシュステイ                             | ⇒ | （ ）日   |
| 5. ベビーシッター                                  | ⇒ | （ ）日   |
| 6. その他（具体的に                                 | ） | ⇒ （ ）日 |

【問21-2へ】

問21-2 **問21で「1. 利用したい」と答えた方にうかがいます。**  
 どのような目的で事業を利用したいと思いますか（あてはまるものすべてに○をつけてください）。  
1年間の希望利用日数についても（ ）内にご記入ください。  
 （なお、利用には一定の料金がかかります。）

- |                                     |   |        |
|-------------------------------------|---|--------|
| 1. 私用（買物、子ども（兄弟姉妹）や親の習い事等）、リフレッシュ目的 | ⇒ | （ ）日   |
| 2. 冠婚葬祭、学校行事、子ども（兄弟姉妹）や親の通院         | ⇒ | （ ）日   |
| 3. 不定期の就労                           | ⇒ | （ ）日   |
| 4. その他（具体的に                         | ） | ⇒ （ ）日 |

【問21-3へ】

問21-3 問21-2の目的でお子さんを預ける場合、どのような事業が望ましいと思われませんか（あてはまるものすべてに○をつけてください）。

- |  |   |
|--|---|
| 1. 施設で子どもを保育する事業（例：幼稚園・保育所等）                     |   |
| 2. 地域住民等が子育て家庭の近くの場所等で保育する事業（例：ファミリー・サポート・センター等） |   |
| 3. その他（具体的に                                      | ） |

【問22へ】

問22 宛名のお子さんについて、保護者の用事（冠婚葬祭、保護者・家族（兄弟姉妹含む）の育児疲れや育児不安、病気など）により、泊りがけで年間何日くらい家族以外に預ける必要があると思いますか。短期入所生活援助事業（ショートステイ）（児童養護施設等で一定期間、子どもを保護する事業）の利用希望の有無について当てはまる番号・記号すべてに○をつけ、必要な泊数をご記入ください（利用したい泊数の合計と、目的別の内訳の泊数を（ ）内に数字でご記入ください）。

【数字を記入】

1. 利用したい	⇒	計（ ）泊
ア 冠婚葬祭	⇒	（ ）泊
イ 保護者や家族の育児疲れ・不安	⇒	（ ）泊
ウ 保護者や家族の病気	⇒	（ ）泊
エ その他（ ）	⇒	（ ）泊
2. 利用する必要はない		

**宛名のお子さんの病気やケガの際の対応について  
（平日の定期的な教育・保育事業を利用している方のみ）**

【該当しない方は問23-5へ】

問23 平日の定期的な教育・保育事業を利用している方（問16で「1. はい」に○をつけた方）にうかがいます。利用していない方は、問23-5にお進みください。

この1年間に、宛名のお子さんが病気やケガで定期的な教育・保育事業が利用できなかったことはありますか（○は1つ）。

1. あった	2. なかった ----▶ 問23-5へ
--------	----------------------

↓  
問23-1へ

問23-1 その場合の、この1年間の対処方法を教えてください（あてはまるものすべてに○をつけてください）。それぞれの日数も（ ）内に数字でご記入ください（半日程度の対応も1日とカウントしてください）。

1,2のみを選んだ方は問23-4へ

1. 父親が休んだ	⇒	( )	日
2. 母親が休んだ	⇒	( )	日
3. (同居者を含む) 親族・知人に子どもをみてもらった	⇒	( )	日
4. 父親又は母親のうち就労していない方が子どもの世話をした	⇒	( )	日
5. 病児保育施設を利用した	⇒	( )	日
6. ファミリー・サポート・センターを利用した	⇒	( )	日
7. ベビーシッターを利用した	⇒	( )	日
8. 仕方なく子どもだけで留守番させた	⇒	( )	日
9. その他 (具体的に )	⇒	( )	日

問23-2 問23-1で「3.」から「9.」のいずれかを選んだ方にうかがいます。

『できれば父母のいずれかが仕事を休んで世話をしたい』と思われましたか（○は1つ）。「3.」～「9.」の日数のうち、仕事を休んで世話をしなかった日数についても（ ）内に数字でご記入ください。

1. できれば仕事を休んで世話をしなかった	→	( )	日	→ 問23-4へ
2. (親族等が面倒をみてくれるなど) 休んで世話をする必要がなかった				
3. 休んで世話をすることは非常に難しかった				

問23-3 問23-2で「3. 休んで世話をすることは非常に難しかった」と答えた方にうかがいます。

そう思われる理由は何ですか（あてはまるものすべてに○をつけてください）。

1. 子どもの看護を理由に休みがとれない
2. 仕事が忙しくて休みがとりづらい
3. 休むとまわりに迷惑をかける
4. 自営業なので休めない
5. 休暇日数が足りないので休めない
6. その他 (具体的に )

【問23-4へ】

問23-4 問23-1で「5. 病児保育施設」「6. ファミリー・サポート・センター」を選ばなかった方にうかがいます。「5.」「6.」を選択した方は問23-5へお進みください。

その際、「できれば病児保育施設等を利用したい」と思われましたか（○は1つ）。そう思われた方は、日数についてもお書きください。

（なお、病児保育施設等の利用には、一定の料金がかかり、利用前にかかりつけ医の受診等が必要となります。）

1. できれば病児保育施設等を利用したかった	( )	日
2. 利用したいと思わなかった		

## すべての方にうかがいます。

問23-5 病児保育施設等を利用するにあたっては、下記のいずれの事業形態が望ましいと思われるですか（あてはまるものすべてに○をつけてください）。

※神戸市では、小児科に併設した病児保育施設での事業と、ファミリー・サポート・センターでの病後児預かりを行っています。

1. 小児科に併設した病児保育施設で子どもを保育する事業
2. 小児科でなくてもよいが、医療機関に併設した病児保育施設で子どもを保育する事業
3. 地域住民等が子育て家庭の身近な場所等で保育する事業（例：ファミリー・サポート・センター）
4. 幼稚園、保育所・園、認定こども園等に併設した施設で子どもを保育する事業
5. その他（具体的に  ）

【問24へ】

## 宛名のお子さんの地域子育て支援事業の利用状況について

問24 市内には、こべっこランド、児童館での子育て支援（市内120箇所）、大学内子育て支援施設（市内10箇所）、おやこふらっとひろば（市内9箇所）、こべっこあそびひろば（市内3箇所）など、地域子育て支援拠点事業（「子育てひろば」として、親子が集まって過ごしたり、相談をしたり、情報提供を受けたりする場）が約140箇所あります。宛名のお子さんは、現在、その施設を利用していますか（○は1つ）。

1. 利用している →1ヶ月あたり（  ）回程度
2. 利用したことがあるが、現在は利用していない
3. 利用していない

【問25へ】

問25 問24のような地域子育て支援拠点事業について、今は利用していないができれば今後利用したい、あるいは、利用回数を増やしたいと思いませんか（○は1つ）。「1.」「2.」の場合、1ヶ月あたりのおおよその利用回数を（  ）内に数字でご記入ください。

1. 利用していないが、今後利用したい  
→1ヶ月あたり（  ）回程度
2. すでに利用しているが、今後利用回数を増やしたい  
→1ヶ月あたり更に（  ）回程度
3. 新たに利用したり、利用回数を増やしたいとは思わない

【問26へ】

問26 下記の事業で知っているもの(A)や、これまでに利用したことがあるもの(B)、今後、利用したいと思うもの(C)をお答えください。①～⑨の事業ごとに、A～Cのそれぞれについて、「はい」「いいえ」のいずれかに○をつけてください。なお、事業によっては、お住まいの地域で実施されていないものもあります。

	A 知っている	B これまでに利用 したことがある	C 今後利用したい
①産後ホームヘルプサービス	はい    いいえ	はい    いいえ	/
②産後ケア事業	はい    いいえ	はい    いいえ	/
③子育てリフレッシュステイ	はい    いいえ	はい    いいえ	はい    いいえ
④区役所が実施する子育て関連 の各種教室	はい    いいえ	はい    いいえ	はい    いいえ
⑤区役所の子育て支援・相談窓口 (保健福祉課)	はい    いいえ	はい    いいえ	はい    いいえ
⑥地域福祉センターなど児童館以外 での主任児童委員等によるひろば	はい    いいえ	はい    いいえ	はい    いいえ
⑦幼稚園、保育所・園の地域子育 て支援事業など	はい    いいえ	はい    いいえ	はい    いいえ
⑧こべっこランド	はい    いいえ	はい    いいえ	はい    いいえ
⑨区役所等で発行する子育て情 報誌	はい    いいえ	はい    いいえ	はい    いいえ

【問27へ】



## 小学校就学後の放課後の過ごし方について (宛名のお子さんが来年4月に小学校に入学する方のみ)

### 【該当しない方は問29へ】

問27 宛名のお子さんについて、小学校低学年（1～3年生）のうちは、放課後等の時間をどのように過ごさせたいですか（あてはまるものすべてに○をつけてください）。  
それぞれ希望する週あたりの日数、「4.」の場合には、利用を希望する時間をあわせて数字でご記入ください。

※事業の内容について、詳しくは別紙「神戸市の子育て支援メニュー」をご覧ください。

1. 自宅	⇒ 週（ ）日くらい
2. 祖父母宅や友人・知人宅	⇒ 週（ ）日くらい
3. 習い事（ピアノ教室、サッカークラブ、学習塾等）	⇒ 週（ ）日くらい
4. 放課後児童クラブ（学童保育）	⇒ 週（ ）日くらい
	→平日：下校時から（ ）時（ ）分まで
	→土曜日：（ ）時（ ）分から（ ）時（ ）分まで
	→長期休業日：（ ）時（ ）分から（ ）時（ ）分まで
5. 放課後子ども教室 （神戸っ子のびのびひろば）	⇒ 週（ ）日くらい
6. ファミリー・サポート・センター <small>※なお、利用にあたっては、一定の料金がかかります。</small>	⇒ 週（ ）日くらい
7. その他（学校、児童館、公園など <small>※ただし4,5を除く）</small>	⇒ 週（ ）日くらい

### 【問28へ】

※時間は、「(例) 18時30分」のように、24時間制でお答えください。

問28 宛名のお子さんについて、小学校高学年（4～6年生）の間、放課後等の時間をどのように過ごさせたいですか（あてはまるものすべてに○をつけてください）。  
それぞれ希望する週あたりの日数を数字でご記入ください。また、「4.」「6.」については何年生まで利用したいか、「4.」の場合は利用を希望する時間もお答えください。

※先のこととなりますが、現在お持ちのイメージでお答えください。

1. 自宅	⇒ 週（ ）日くらい
2. 祖父母宅や友人・知人宅	⇒ 週（ ）日くらい
3. 習い事（ピアノ教室、サッカークラブ、学習塾等）	⇒ 週（ ）日くらい
4. 放課後児童クラブ（学童保育）	⇒ 週（ ）日くらい/（ ）年生ぐらいまで
	→平日：下校時から（ ）時（ ）分まで
	→土曜日：（ ）時（ ）分から（ ）時（ ）分まで
	→長期休業日：（ ）時（ ）分から（ ）時（ ）分まで
5. 放課後子ども教室 （神戸っ子のびのびひろば）	⇒ 週（ ）日くらい
6. ファミリー・サポート・センター <small>※なお、利用にあたっては、一定の料金がかかります。</small>	⇒ 週（ ）日くらい/（ ）年生ぐらいまで
7. その他（学校、児童館、公園など <small>※ただし4,5を除く）</small>	⇒ 週（ ）日くらい

### 【問29へ】

※時間は、「(例) 18時30分」のように、24時間制でお答えください。

## 育児休業や短時間勤務制度など、職場の両立支援制度について

問29 宛名のお子さんが生まれた時、父母のいずれかもしくは双方が育児休業を取得しましたか。母親、父親それぞれについてお答えください。

① 母親（○は1つ） （父子家庭の場合は記入不要です） 1. 働いていなかった 2. 取得した（取得中である）→問29-1①へ 3. 取得していない	② 父親（○は1つ） （母子家庭の場合は記入不要です） 1. 働いていなかった 2. 取得した（取得中である）→問29-1②へ 3. 取得していない
--	--

理由に○  
（いくつでも）

理由に○  
（いくつでも）

①母親

取得していない理由

②父親

	取得していない理由	
1	1. 育児休業を取りにくい雰囲気だった	1
2	2. 仕事が忙しかった	2
3	3. （産休後に）仕事に早く復帰したかった	<del>3</del>
4	4. 仕事に戻るのが難しそうだった	4
5	5. 昇給・昇格などが遅れそうだった	5
6	6. 収入減となり、経済的に苦しくなる	6
7	7. 保育所・園などに預けることができた	7
8	8. 配偶者が育児休業制度を利用した	8
9	9. 配偶者や祖父母等の親族にみてもらえるなど、制度を利用する必要がなかった	9
10	10. 子育てや家事に専念するため退職した	10
11	11. 職場に育児休業の制度がなかった（就業規則に定めがなかった）	11
12	12. 有期雇用のため育児休業の取得要件を満たさなかった	12
13	13. 育児休業を取得できることを知らなかった	13
14	14. その他（具体的に）	14

【父母のいずれかもしくは双方が育児休業を取得した（取得中）→問29-1、それ以外→問30】

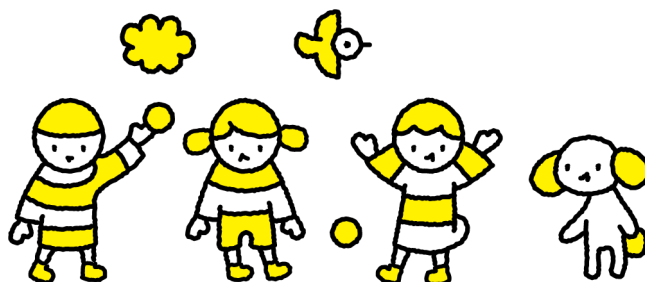

**問29で①母親または②父親が「2. 取得した（取得中である）」と答えた方にうかがいます。  
該当しない方は問30へお進みください。**

問29-1 育児休業取得後、職場に復帰しましたか（○は1つ）。

※父母の双方が取得した場合は両方について回答してください。

①母親

②父親

- |  |
|--|
| 1. 育児休業取得後、職場に復帰した<br>2. 現在も育児休業中である → 問29-8①へ<br>3. 育児休業後に離職した-----→ 問30へ |
|--|

- |  |
|--|
| 1. 育児休業取得後、職場に復帰した -----<br>2. 現在も育児休業中である --→ 問29-8②へ<br>3. 育児休業後に離職した-----→ 問30へ |
|--|

問29-2 職場に復帰したのは、年度初めの保育所入所に合わせたタイミングでしたか（○は1つ）。

※年度初めでの認可保育所入所を希望して、1月～2月頃復帰し、一時的に認可外保育施設に入所した場合なども「1.」となります。また、年度初めでの入所を希望して復帰したが、実際には希望する保育所に入れなかったという場合も「1.」を選択してください。

①母親

②父親

- |                                       |
|---------------------------------------|
| 1. 年度初めの入所に合わせたタイミングだった<br>2. それ以外だった |
|---------------------------------------|

- |                                       |
|---------------------------------------|
| 1. 年度初めの入所に合わせたタイミングだった<br>2. それ以外だった |
|---------------------------------------|

【問29-3へ】

問29-3 「実際」にお子さんが何歳何ヶ月のときに育児休業から職場復帰しましたか。また、職場の育児休業制度の期間内で「希望」としてはお子さんが何歳何ヶ月のときまで育児休業を取りたかったですか。（ ）内に数字でご記入ください。

①母親

②父親

実際	( ) 歳	( ) ヶ月
希望	( ) 歳	( ) ヶ月

実際	( ) 歳	( ) ヶ月
希望	( ) 歳	( ) ヶ月

【問29-4へ】

問29-4 育児のために3歳まで休暇を取得できる制度が職場にあった場合、「希望」としてはお子さんが何歳何ヶ月のときまで取りたかったですか。（ ）内に数字でご記入ください。

①母親

②父親

( ) 歳 ( ) ヶ月
--------------

( ) 歳 ( ) ヶ月
--------------

【問29-5へ】



問29-5 問29-3で①母親または②父親の実際の復帰が希望の時期と異なる方にうかがいます。それ以外の方は問29-6へお進みください。

希望の時期に職場復帰しなかった理由は何ですか（あてはまるものすべてに○をつけてください）。

(1) 希望より早く復帰した方

①母親

1. 希望する保育所・園に入るため
2. 配偶者や家族の希望があった
3. 経済的な理由で早く復帰する必要があった
4. 人事異動や業務の節目の時期に合わせるため
5. その他  
(具体的に )

②父親

1. 希望する保育所・園に入るため
2. 配偶者や家族の希望があった
3. 経済的な理由で早く復帰する必要があった
4. 人事異動や業務の節目の時期に合わせるため
5. その他  
(具体的に )

(2) 希望より遅く復帰した方

①母親

1. 希望する保育所・園に入れなかった
2. 自分や子どもなどの体調が思わしくなかった
3. 配偶者や家族の希望があった
4. 職場の受け入れ態勢が整っていなかった
5. 子どもをみてくれる人がいなかった
6. その他  
(具体的に )

②父親

1. 希望する保育所・園に入れなかった
2. 自分や子どもなどの体調が思わしくなかった
3. 配偶者や家族の希望があった
4. 職場の受け入れ態勢が整っていなかった
5. 子どもをみてくれる人がいなかった
6. その他  
(具体的に )

【問29-6へ】

問29-6 育児休業からの職場復帰時に、短時間勤務制度※を利用しましたか（○は1つ）。

①母親

1. 利用する必要がなかった（フルタイムで働きたかった、もともと短時間勤務だった）-----▶ 問30へ
2. 利用した -----▶
3. 利用したかったが利用しなかった（利用できなかった）-▶ 問29-7①へ

②父親

1. 利用する必要がなかった（フルタイムで働きたかった、もともと短時間勤務だった）-----▶ 問30へ
2. 利用した -----▶
3. 利用したかったが利用しなかった（利用できなかった）-▶ 問29-7②へ

※短時間勤務制度：労働者がその子を養育するため、通常の就業規則で定められた時間より短い時間で勤務する形態をいいます。

問29-7 問29-6で①母親または②父親が「3. 利用したかったが利用しなかった（利用できなかった）」と答えた方にうかがいます。

短時間勤務制度を利用しなかった（利用できなかった）理由は何ですか（あてはまるものすべてに○をつけてください）。

①母親

1. 短時間勤務制度を利用しにくい雰囲気だった
2. 仕事が忙しかった
3. 短時間勤務にすると給与が減額される
4. 短時間勤務にすると保育所・園の入所申請の優先順位が下がる
5. 配偶者が育児休業制度や短時間勤務制度を利用した
6. 配偶者や祖父母等の親族など、子どもをみてくれる人がいた
7. 子育てや家事に専念するため退職した
8. 職場に短時間勤務制度がなかった（就業規則に定めがなかった）
9. 短時間勤務制度を利用できることを知らなかった
10. その他（具体的に \_\_\_\_\_）

②父親

1. 短時間勤務制度を利用しにくい雰囲気だった
2. 仕事が忙しかった
3. 短時間勤務にすると給与が減額される
4. 短時間勤務にすると保育所・園の入所申請の優先順位が下がる
5. 配偶者が育児休業制度や短時間勤務制度を利用した
6. 配偶者や祖父母等の親族など、子どもをみてくれる人がいた
7. 子育てや家事に専念するため退職した
8. 職場に短時間勤務制度がなかった（就業規則に定めがなかった）
9. 短時間勤務制度を利用できることを知らなかった
10. その他（具体的に \_\_\_\_\_）

【問30へ】



問29-8 問29-1で①母親または②父親が「2. 現在も育児休業中である」と答えた方にうかがいます。

宛名のお子さんが1歳になったときに必ず利用できる保育事業があれば、1歳になるまで育児休業を取得しますか。または、利用できる保育事業があっても1歳になる前に復帰しますか（○は1つ）。

①母親

- |  |
|--|
| <ol style="list-style-type: none"><li>1. 1歳になるまで育児休業を取得したい</li><li>2. 1歳になる前に復帰したい</li><li>3. その他（例：このような事業の有無にかかわらず、1歳を超えて育休を取得したい・している等）<br/>（具体的に _____ ）</li></ol> |
|--|

②父親

- |  |
|--|
| <ol style="list-style-type: none"><li>1. 1歳になるまで育児休業を取得したい</li><li>2. 1歳になる前に復帰したい</li><li>3. その他（例：このような事業の有無にかかわらず、1歳を超えて育休を取得したい・している等）<br/>（具体的に _____ ）</li></ol> |
|--|

【問30へ】

問30 最後に、教育・保育環境の充実など子育て支援に関してご意見がございましたら、ご自由にご記入ください。また、子育て（教育を含む）をする上で、周囲（身近な人、行政担当者など）からどのようなサポートがあればよいとお考えでしょうか。あわせてご自由にお書きください。

調査にご協力いただきまして、ありがとうございます。  
同封いたしました封筒に入れて（切手不要）、  
令和6年1月10日（水）までにポストに投函をお願い致します。

# 子ども・子育て支援事業に係る基礎調査 (利用希望調査票)

(小学生低学年保護者用)

令和5年12月

神戸市  
神戸市教育委員会

## 【 調査の目的 】

本調査は、子ども・子育て支援法に基づき、神戸市の次期「子ども・子育て支援事業計画※」(2025～2030年度)を策定するにあたり、子ども・子育て支援事業の利用希望見込みを算出するために実施するものです。

※神戸市では現在「神戸っ子すこやかプラン2024」に内包する形で策定しています。

## 【 記入にあたってのお願い 】

- 1 お答えいただいた内容は、全て統計的に処理し、他の目的には一切使用しませんので、ありのままの考えをお答えいただきますようお願いいたします。
- 2 調査票には、宛名のお子さんの保護者の方がご記入ください。
- 3 回答は令和5年12月1日現在でご記入ください。
- 4 回答は、あてはまる項目を選んで、その番号を○印で囲んでください。
- 5 この調査票は、小学生以下のお子様のうち概ね4人に1人を無作為に抽出してお送りしています。
- 6 回答は任意です。謝礼等はありません。
- 7 記入済の調査票は、同封の返信用封筒(切手不要)に入れて、令和6年1月10日(水)までにポストにご投函ください。
- 8 お問い合わせ先

神戸市総合コールセンター(年中無休 8:00-21:00)

電 話 : 0570-083330 または 078-333-3330

F A X : 078-333-3314

いただいた回答は神戸市の子育て支援の充実に活かされます

**神戸市子ども・子育て支援事業計画※  
(5か年計画)**

幼児期の学校教育・保育や地域の子育て支援について  
・「量の見込み(現在の利用状況+利用希望)」  
・「確保方策(確保の内容+実施時期)」等

計画に基づいて整備

幼稚園、保育所・園、  
認定こども園



小規模保育、  
家庭的保育 等



放課後児童クラブ(学童保育)、  
地域子育て支援拠点事業、  
一時預かり、病児保育 等

※神戸市では現在「神戸っ子すこやかプラン2024」に内包する形で策定しています。



## 回答者の世帯の状況について

問1 この調査票にご回答いただく方はどなたですか。宛名のお子さんからみた関係でお答えください（○は1つ）。

1. 母親	2. 父親
3. その他（具体的に	）

問2 この調査票にご回答いただく方の配偶関係についてお答えください（○は1つ）。

1. 配偶者がいる	2. 配偶者はいない
-----------	------------

問3 お住まいの区と町名をお書きください。なお、丁目や番地は必要ありません。

（                    ）区（                    ）
※記入例 （中央）区（山本通                    ） （西）区（伊川谷町有瀬                    ）

問4 宛名のお子さんの生年月月をご記入ください（（ ）内に数字でご記入ください）。

〔生年月〕
西暦（            ）年（            ）月生まれ

問5 宛名のお子さんを含め、お子さんは何人いらっしゃいますか。人数を（ ）内に数字でご記入ください。お子さんが2人以上いらっしゃる場合は、1番下のお子さんの生年月月をご記入ください。

お子さんの数（            ）人
一番下のお子さんの生年月月： 西暦（            ）年（            ）月生まれ

問6 宛名のお子さんの子育てを主に行っているのはどなたですか。お子さんからみた関係でお答えください（○は1つ）。

1. 父母ともに	2. 主に母親	3. 主に父親
4. 主に祖父母	5. その他（具体的に	）



## 宛名のお子さんの保護者の就労状況について

問7 宛名のお子さんの保護者について、現在の就労状況（自営業、家族従事者含む）をうかがいます。

※問7以降：フルタイムとは、1週5日程度、1日8時間程度の就労。  
パート・アルバイト等は、フルタイム以外の就労。

問7-1 母親の就労状況について、お答えください（○は1つ）。

【父子家庭の場合は、問7-3へ】

1. フルタイムで就労中
2. フルタイムで就労しているが、産休・育休・介護休業中である
3. パート・アルバイト等で就労中
4. パート・アルバイト等で就労しているが、産休・育休・介護休業中である
5. 以前は就労していたが、現在は就労していない → 問9へ
6. これまで就労したことがない → 問9へ

▶ 問7-2 問7-1で「1.」～「4.」（就労している）と答えた方にうかがいます。

① 1週あたりの「就労日数」、1日あたりの「就労時間（残業時間を含む）」をお答えください。

（就労日数や就労時間が一定でない場合は、もっとも多いパターンについてお答えください。  
産休・育休・介護休業中の方は、休業に入る前の状況についてお答えください。）

1週あたり（        ）日        1日あたり（        ）時間

② 家を出る時間と帰宅時間をお答えください。

（時間が一定でない場合は、もっとも多いパターンについてお答えください。  
産休・育休・介護休業中の方は、休業に入る前の状況についてお答えください。）

家を出る時間（        ）時（        ）分頃  
帰宅時間        （        ）時（        ）分頃

※時間は、「(例) 18時30分」のように、24時間制でお答えください。

【問7-3へ】

問7-3 父親の就労状況について、お答えください（○は1つ）。

【母子家庭の場合は、問8へ】

1. フルタイムで就労中
2. フルタイムで就労しているが、育休・介護休業中である
3. パート・アルバイト等で就労中
4. パート・アルバイト等で就労しているが、育休・介護休業中である
5. 以前は就労していたが、現在は就労していない → 問9へ
6. これまで就労したことがない → 問9へ

▶ 問7-4へ

→ 問7-4 問7-3で「1.」～「4.」(就労している)と答えた方にうかがいます。

- ① 1週あたりの「就労日数」、1日あたりの「就労時間(残業時間を含む)」をお答えください。

(就労日数や就労時間が一定でない場合は、もっとも多いパターンについてお答えください。  
育休・介護休業中の方は、休業に入る前の状況についてお答えください。)

1週あたり( )日 1日あたり( )時間

- ② 家を出る時間と帰宅時間をお答えください。

(時間が一定でない場合は、もっとも多いパターンについてお答えください。  
育休・介護休業中の方は、休業に入る前の状況についてお答えください。)

家を出る時間( )時( )分頃

帰宅時間( )時( )分頃

※時間は、「(例)18時30分」のように、24時間制でお答えください。

【問8へ】

問8 問7-1または問7-3で父母のどちらかが「3.」または「4.」(パート・アルバイト等で就労している)と答えた方にうかがいます。該当しない方は問9へお進みください。

フルタイムへの転換希望はありますか(○は1つ)。

- ① 母親 ※問7-1で「3.」または「4.」以外を選択した場合は記入不要

1. フルタイムへの転換希望があり、実現できる見込みがある
2. フルタイムへの転換希望はあるが、実現できる見込みはない
3. パート・アルバイト等の就労を続けることを希望
4. パート・アルバイト等をやめて子育てや家事に専念したい

- ② 父親 ※問7-3で「3.」または「4.」以外を選択した場合は記入不要

1. フルタイムへの転換希望があり、実現できる見込みがある
2. フルタイムへの転換希望はあるが、実現できる見込みはない
3. パート・アルバイト等の就労を続けることを希望
4. パート・アルバイト等をやめて子育てや家事に専念したい

【問9へ】



問9 問7-1または問7-3で父母のどちらかが「5. 以前は就労していたが、現在は就労していない」または「6. これまで就労したことがない」と答えた方にうかがいます。該当しない方は問10へお進みください。

就労の希望はありますか。ある場合は、希望する就労形態もお答えください（○はそれぞれ1つ）。また、「2. 一番下の子どもがある程度大きくなった頃に就労したい」と答えた方は、一番下のお子さんが何歳になった頃に就労を希望されますか。

① 母親 ※問7-1で「5.」または「6.」以外を選択した場合は記入不要

1. 就労の希望はない（子育てや家事などに専念したい）
2. 一番下の子どもが <u>ある程度大きくなった頃に就労したい</u>
3. すぐにでも、もしくは1年以内に就労したい → ( ) 歳になった頃
↓ ▶ 希望する就労形態
1. フルタイム（1週5日程度・1日8時間程度の就労）
2. パートタイム・アルバイト等（「1.フルタイム」以外）
→1週あたり ( ) 日
1日あたり ( ) 時間

② 父親 ※問7-3で「5.」または「6.」以外を選択した場合は記入不要

1. 就労の希望はない（子育てや家事などに専念したい）
2. 一番下の子どもが <u>ある程度大きくなった頃に就労したい</u>
3. すぐにでも、もしくは1年以内に就労したい → ( ) 歳になった頃
↓ ▶ 希望する就労形態
1. フルタイム（1週5日程度・1日8時間程度の就労）
2. パートタイム・アルバイト等（「1.フルタイム」以外）
→1週あたり ( ) 日
1日あたり ( ) 時間

【問10へ】

## 宛名のお子さんのふだんの子育ての状況について

問10 あなたは、子育てをされていて、不安や悩みなどがありますか（○は1つ）。

- |          |           |
|----------|-----------|
| 1. すごくある | 2. 少しある   |
| 3. あまりない | 4. ほとんどない |

問10-1 問10で「1. すごくある」「2. 少しある」を選ばれた方におうかがいします。

子育てに関して、日常悩んでいること、あるいは気になることは何ですか。

（1）（2）それぞれについてお答えください（あてはまるものすべてに○をつけてください）。

（1）子どもに関すること

- |                             |
|-----------------------------|
| 1. 病気や発育発達に関すること            |
| 2. 食事や栄養に関すること              |
| 3. 子育て支援サービスのこと             |
| 4. 子どものしつけに関すること            |
| 5. 子どもと過ごす時間が十分取れないこと       |
| 6. 子どもの教育・保育に関すること          |
| 7. 子どもの友だちつきあいに関すること        |
| 8. 子どもの登校拒否など               |
| 9. 子どもが引きこもりなどまわりとつながりがないこと |
| 10. 親子関係がうまくとれないこと          |
| 11. 特にない                    |
| 12. その他（ )                  |

（2）ご自身に関すること

- |                                    |
|------------------------------------|
| 1. 子育てに関して配偶者（パートナー）の協力が少ないこと      |
| 2. 子育てに関して配偶者（パートナー）と意見が合わないこと     |
| 3. 子育てが大変なことを、身近な人が理解してくれないこと      |
| 4. ご自身の子育てについて、身近な人の見目が気になること      |
| 5. 子育てに関して話し相手や相談相手がないこと           |
| 6. 仕事や自分のやりたいことなど自分の時間が十分取れないこと    |
| 7. 配偶者（パートナー）以外に子育てを手伝ってくれる人がいないこと |
| 8. 子育てのストレスなどから子どもにきつくあたってしまうこと    |
| 9. 子どもの成長発達に応じた関わり方が分からないこと        |
| 10. 子育てによる身体の疲れが大きいこと              |
| 11. 子どもの教育にかかる経済的な不安が大きくなっていること    |
| 12. 家事などが自分だけでは対応できないこと            |
| 13. 特にない                           |
| 14. その他（ )                         |

問11 宛名のお子さんの子育て（教育を含む）をする上で、気軽に相談できる人や相談できる場所がありますか。（○は1つ）

- |          |                    |
|----------|--------------------|
| 1. いる・ある | 2. いない・ない --> 問12へ |
|----------|--------------------|



問11-1 問11で「1. いる・ある」と答えた方にうかがいます。

お子さんの子育て（教育を含む）に関して、気軽に相談できる先は、誰（どこ）ですか（あてはまるものすべてに○をつけてください）。

- |                         |            |
|-------------------------|------------|
| 1. 配偶者                  | 2. 祖父母等の親族 |
| 3. 友人や知人                | 4. 近所の人    |
| 5. 学校の先生                |            |
| 6. 塾や習い事などの先生           |            |
| 7. かかりつけの医師             |            |
| 8. 民生委員・児童委員（主任児童委員を含む） |            |
| 9. 子育て支援サークル            |            |
| 10. 児童館                 |            |
| 11. 区役所の子育て支援・相談窓口      |            |
| 12. その他（例：ベビーシッター       | ）          |

【問12へ】

問12 日頃、自分に代わって宛名のお子さんをみてもらえる親族・知人はいますか。（あてはまるものすべてに○をつけてください。）

- |                                    |
|------------------------------------|
| 1. 日常的に祖父母等の親族にみてもらえる              |
| 2. 緊急時もしくは用事の際には祖父母等の親族にみてもらえる     |
| 3. 日常的に子どもをみてもらえる友人・知人がいる          |
| 4. 緊急時もしくは用事の際には子どもをみてもらえる友人・知人がいる |
| 5. いずれもない                          |

【問13へ】



## 宛名のお子さんの放課後の過ごし方について

問15 宛名のお子さんは、現在、放課後等の時間をどのように過ごしていますか  
 (あてはまるものすべてに○をつけてください。)。それぞれ週あたりの日数、「4.」の場  
 合には利用時間も ( ) 内に数字でご記入ください。

※事業の内容について、詳しくは別紙「神戸市の子育て支援メニュー」をご覧ください。

1. 自宅	⇒ 週 ( ) 日くらい
2. 祖父母宅や友人・知人宅	⇒ 週 ( ) 日くらい
3. 習い事 (ピアノ教室、サッカー、学習塾等)	⇒ 週 ( ) 日くらい
4. 放課後児童クラブ (学童保育)	⇒ 週 ( ) 日くらい / ( ) 年生ぐらいまで → 平日: 下校時から ( ) 時 ( ) 分まで → 土曜日: ( ) 時 ( ) 分から ( ) 時 ( ) 分まで → 長期休業日: ( ) 時 ( ) 分から ( ) 時 ( ) 分まで
5. 放課後子ども教室 (神戸っ子のびのびひろば)	⇒ 週 ( ) 日くらい
6. ファミリー・サポート・センター <small>※なお、利用にあたっては、一定の料金がかかります。</small>	⇒ 週 ( ) 日くらい / ( ) 年生ぐらいまで
7. その他 (学校、児童館、公園など <small>※ただし4,5を除く</small> )	⇒ 週 ( ) 日くらい

【問16へ】

※時間は、「(例) 18時30分」のように、24時間制でお答えください。

問16 宛名のお子さんについて、小学校高学年 (4～6年生) になったら、放課後等の時間を  
 どのように過ごさせたいですか (あてはまるものすべてに○をつけてください。)  
 それぞれ希望する週あたり日数を数字でご記入ください。また、「4.」「6.」については  
 何年生まで利用したいか、「4.」の場合には利用を希望する時間もお答えください。

1. 自宅	⇒ 週 ( ) 日くらい
2. 祖父母宅や友人・知人宅	⇒ 週 ( ) 日くらい
3. 習い事 (ピアノ教室、サッカー、学習塾等)	⇒ 週 ( ) 日くらい
4. 放課後児童クラブ (学童保育)	⇒ 週 ( ) 日くらい / ( ) 年生ぐらいまで → 平日: 下校時から ( ) 時 ( ) 分まで → 土曜日: ( ) 時 ( ) 分から ( ) 時 ( ) 分まで → 長期休業日: ( ) 時 ( ) 分から ( ) 時 ( ) 分まで
5. 放課後子ども教室 (神戸っ子のびのびひろば)	⇒ 週 ( ) 日くらい
6. ファミリー・サポート・センター <small>※なお、利用にあたっては、一定の料金がかかります。</small>	⇒ 週 ( ) 日くらい / ( ) 年生ぐらいまで
7. その他 (学校、児童館、公園など <small>※ただし4,5を除く</small> )	⇒ 週 ( ) 日くらい

【問17へ】

※時間は、「(例) 18時30分」のように、24時間制でお答えください。



問17 問15、16で「4. 放課後児童クラブ（学童保育）」と答えた方にうかがいます。

宛名のお子さんについて、次に項目に係る利用希望はありますか。希望する番号すべてに○をつけてください。

1. 長期休暇（夏休み等）のみの受入れ
2. 気象警報が発令されているときの受入れ
3. 日曜・祝日の受入れ
4. 昼食提供
5. 学童保育中の一時退館（習い事で途中外出して再び学童に戻る等）
6. その他（具体的に \_\_\_\_\_ )

【問18へ】

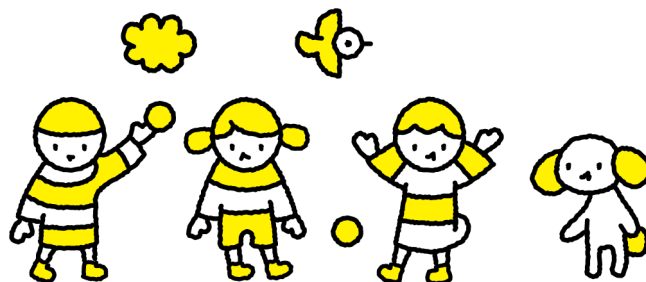

## 宛名のお子さんの不定期の一時預かり（宿泊を伴うものを含む）等の利用状況について

問18 宛名のお子さんについて、（病児・病後児の預かり以外に）私用、リフレッシュ、冠婚葬祭、学校行事、家族の通院、不定期の就労等の目的で、不定期に利用している事業はありますか（あてはまるものすべてに○をつけてください）。1年間のおおよその利用日数も（ ）内に数字でご記入ください。

※事業の内容について、詳しくは別紙「神戸市の子育て支援メニュー」をご覧ください。

1. ファミリー・サポート・センター	⇒	( )日	▶ 問19へ
2. 子育てリフレッシュステイ	⇒	( )日	
3. ベビーシッター	⇒	( )日	
4. その他の施設 （具体的に )	⇒	( )日	
5. 利用していない			

問18-1 問18で「5. 利用していない」と答えた方にうかがいます。

現在利用していない理由は何ですか（あてはまるものすべてに○をつけてください）。

1. 特に利用する必要がない
2. 利用したいものが地域にない
3. 内容や質に不安がある
4. 利便性（立地や利用可能時間・日数など）がよくない
5. 利用料がかかる・高い
6. 利用料がわからない
7. 自分が対象になるのかどうかわからない
8. 利用方法（手続き等）がわからない
9. 知らなかった
10. その他（具体的に )

【問19へ】

## すべての方にうかがいます。

問19 宛名のお子さんについて、私用、リフレッシュ、冠婚葬祭、学校行事、家族の通院、不定期の就労等の目的で、**問18**のような事業を利用したいと思いますか（○は1つ）。現在利用している方もお答えください。（なお、利用には一定の料金がかかります）

- |          |                        |
|----------|------------------------|
| 1. 利用したい | 2. 利用する必要はない ---▶ 問20へ |
|----------|------------------------|

【問19-1へ】

問19-1 問19で「1. 利用したい」と答えた方にうかがいます。

どのような事業を利用したいと思いますか（あてはまるものすべてに○をつけてください）。

1年間の希望利用日数についても（ ）内にご記入ください。

（なお、利用には一定の料金がかかります。）

1. ファミリー・サポート・センター	⇒	( )	日
2. 子育てリフレッシュステイ	⇒	( )	日
3. ベビーシッター	⇒	( )	日
4. その他（具体的に	⇒	( )	日

【問19-2へ】

問19-2 問19で「1. 利用したい」と答えた方にうかがいます。

どのような目的で事業を利用したいと思いますか（あてはまるものすべてに○をつけてください）。

1年間の希望利用日数についても（ ）内にご記入ください。

（なお、利用には一定の料金がかかります。）

1. 私用（買物、子ども（兄弟姉妹）や親の習い事等）、 リフレッシュ目的	⇒	( )	日
2. 冠婚葬祭、学校行事、子ども（兄弟姉妹）や親の通院	⇒	( )	日
3. 不定期の就労	⇒	( )	日
4. その他（具体的に	⇒	( )	日

【問20へ】

問20 ファミリー・サポート・センター（地域会員相互の援助活動としての子どもの預かり）を利用していますか（○は1つ）。

1. 利用している	
2. 利用したことがあるが、現在は利用していない	-----> 問20-4へ
3. 利用していない	-----> 問20-4へ

問20-1 問20で「1. 利用している」答えた方にうかがいます。

どのような目的で利用していますか（あてはまるものすべてに○をつけてください）。

1. 放課後児童クラブ（学童保育）で足りない時間を補うため（朝・夜等）	
2. 放課後児童クラブ（学童保育）の送り迎え	
3. 放課後の子どもの預かり	
4. 冠婚葬祭や買い物、学校の行事等、外出	
5. 保護者の自宅就労、短時間・臨時的就労の時の子どもの預かり	
6. 習い事等への子どもの送迎	
7. その他（具体的に	)

【問20-2へ】

問20-2 どれくらいの頻度で利用していますか。( ) 内に数字をご記入ください。

月に( )日くらい 1回あたり( )時間程度

【問20-3へ】

問20-3 利用を増やしたいと思いませんか。増やしたい場合は希望の利用頻度を( )内に数字をご記入ください。

月に( )日くらい 1回あたり( )時間程度に増やしたい

【問21へ】

問20-4 **問20で「2. 利用したことがあるが、現在は利用していない」「3. 利用していない」と答えた方にうかがいます。**

ファミリー・サポート・センターを利用していない主な理由について、お答えください(あてはまるものすべてに○をつけてください)。

1. 自分自身で子どもの世話をできるから
2. 家族や親族、知人・友人に子どもの世話を頼めるから
3. 子どもだけでも大丈夫と思うから
4. 条件に合う協力会員がいなかったから
5. 料金が安いから
6. 制度がよく分からないから
7. 使ってよくなかったから・よくないと聞いたから
8. 利用するために必要な会員登録手続(ガイダンス)の時間が取れないから
9. 子どもは放課後に習い事等をしているから
10. 放課後児童クラブ(学童保育)や放課後子ども教室(神戸っ子のびのびひろば)等に行っているから
11. 新型コロナウイルス感染症の流行により、他者との接触を控えたかったから
12. その他( )

【問20-5へ】

問20-5 今は利用していないが、今後できれば利用したいですか。利用したい方は、希望の利用頻度を( )内に数字でご記入ください。

月に( )日くらい 1回あたり( )時間程度利用したい

【問21へ】

## 宛名のお子さんの病気やケガの際の対応について

問21 この1年間に、宛名のお子さんが病気やケガで学校を休んだことはありますか  
(○は1つ)。

- |        |                      |
|--------|----------------------|
| 1. あった | 2. なかった ----▶ 問21-5へ |
|--------|----------------------|

問21-1 **問21で「1. あった」と答えた方にうかがいます。**

その場合の、この1年間の対処方法を教えてください(あてはまるものすべてに○をつけてください)。

それぞれの日数も( )内に数字でご記入ください  
(半日程度の対応も1日とカウントしてください)。

1. 父親が休んだ	⇒	(    )	日	↓ 1,2のみを 選んだ方は 問21-4へ
2. 母親が休んだ	⇒	(    )	日	
3. (同居者を含む) 親族・知人に子どもをみてもらった	⇒	(    )	日	
4. 父親又は母親のうち就労していない方が子どもの世話をした	⇒	(    )	日	
5. 病児保育施設を利用した	⇒	(    )	日	
6. ファミリー・サポート・センターを利用した	⇒	(    )	日	
7. ベビーシッターを利用した	⇒	(    )	日	
8. 仕方なく子どもだけで留守番させた	⇒	(    )	日	
9. その他 (具体的に	⇒	(    )	日	

問21-2 **問21-1で「3.」から「9.」のいずれかを選んだ方にうかがいます。**

『できれば父母のいずれかが仕事を休んで世話をしたい』と思われましたか(○は1つ)。「3.」～「9.」の日数のうち、仕事を休んで世話をしたかった日数についても( )内に数字でご記入ください。

- |                                     |   |        |   |              |
|-------------------------------------|---|--------|---|--------------|
| 1. できれば仕事を休んで世話をしたかった               | → | (    ) | 日 | ----▶ 問21-4へ |
| 2. (親族等が面倒をみてくれるなど) 休んで世話をする必要がなかった |   |        |   |              |
| 3. 休んで世話をすることは非常に難しかった              |   |        |   |              |

問21-3 **問21-2で「3. 休んで世話をすることは非常に難しかった」と答えた方にうかがいます。**

そう思われる理由は何ですか(あてはまるものすべてに○をつけてください)。

- |                      |  |  |  |  |   |
|----------------------|--|--|--|--|---|
| 1. 子どもの看護を理由に休みがとれない |  |  |  |  |   |
| 2. 仕事が忙しくて休みがとりづらい   |  |  |  |  |   |
| 3. 休むとまわりに迷惑をかける     |  |  |  |  |   |
| 4. 自営業なので休めない        |  |  |  |  |   |
| 5. 休暇日数が足りないので休めない   |  |  |  |  |   |
| 6. その他 (具体的に         |  |  |  |  | ) |

【問21-4へ】

問21-4 問21-1で「5. 病児保育施設」「6. ファミリー・サポート・センター」を選ばなかった方  
にうかがいます。「5.」「6.」を選択した方は問21-5へお進みください。

その際、「できれば病児保育施設等を利用したい」と思われましたか（○は1つ）。  
そう思われた方は、日数についてもお書きください。

※神戸市では、小児科に併設した病児保育施設での事業と、ファミリー・サポート・センターでの病  
後児預かりを行っています。（なお、利用には一定の料金がかかり、利用前にかかりつけ医の受診等  
が必要となります。）

- |   |
|---|
| 1. できれば病児保育施設等を利用したかった → ( ) 日<br>2. 利用したいと思わなかった |
|---|

【問21-5へ】

**すべての方にうかがいます。**

問21-5 病児保育施設等を利用するにあたっては、下記のいずれの事業形態が望ましいと思  
われますか（あてはまるものすべてに○をつけてください。）。

- |  |
|--|
| 1. 小児科に併設した病児保育施設で子どもを保育する事業<br>2. 小児科でなくてもよいが、医療機関に併設した病児保育施設で子どもを保育する事業<br>3. 地域住民等が子育て家庭の身近な場所等で保育する事業（例：ファミリー・サ<br>ポート・センター ※神戸市では病後児の実施）<br>4. その他（具体的に ) |
|--|

【問22へ】



問22 最後に、教育・保育環境の充実など子育て支援に関してご意見がございましたら、ご自由にご記入ください。また、子育て（教育を含む）をする上で、周囲（身近な人、行政担当者など）からどのようなサポートがあればよいとお考えでしょうか。あわせてご自由にお書きください。

調査にご協力いただきまして、ありがとうございました。  
 同封いたしました封筒に入れて（切手不要）、  
令和6年1月10日（水）までにポストに投函をお願い致します。

# 子ども・子育て支援事業に係る基礎調査 (利用希望調査票)

(小学生高学年保護者用)

令和5年12月

神戸市  
神戸市教育委員会

## 【 調査の目的 】

本調査は、子ども・子育て支援法に基づき、神戸市の次期「子ども・子育て支援事業計画※」(2025～2030年度)を策定するにあたり、子ども・子育て支援事業の利用希望見込みを算出するために実施するものです。

※神戸市では現在「神戸っ子すこやかプラン2024」に内包する形で策定しています。

## 【 記入にあたってのお願い 】

- 1 お答えいただいた内容は、全て統計的に処理し、他の目的には一切使用しませんので、ありのままの考えをお答えいただきますようお願いいたします。
- 2 調査票には、宛名のお子さんの保護者の方がご記入ください。
- 3 回答は令和5年12月1日現在でご記入ください。
- 4 回答は、あてはまる項目を選んで、その番号を○印で囲んでください。
- 5 この調査票は、小学生以下のお子様のうち概ね4人に1人を無作為に抽出してお送りしています。
- 6 回答は任意です。謝礼等はありません。
- 7 記入済の調査票は、同封の返信用封筒(切手不要)に入れて、**令和6年1月10日(水)**までにポストにご投函ください。
- 8 お問い合わせ先

神戸市総合コールセンター(年中無休 8:00-21:00)

電話: 0570-083330 または 078-333-3330

FAX: 078-333-3314



いただいた回答は神戸市の子育て支援の充実に活かされます

**神戸市子ども・子育て支援事業計画※  
(5か年計画)**

幼児期の学校教育・保育や地域の子育て支援について  
・「量の見込み(現在の利用状況+利用希望)」  
・「確保方策(確保の内容+実施時期)」等

計画に基づいて整備

幼稚園、保育所・園、  
認定こども園



小規模保育、  
家庭的保育 等



放課後児童クラブ(学童保育)、  
地域子育て支援拠点事業、  
一時預かり、病児保育 等

※神戸市では現在「神戸っ子すこやかプラン2024」に内包する形で策定しています。

## 回答者の世帯の状況について

問1 この調査票にご回答いただく方はどなたですか。宛名のお子さんからみた関係でお答えください（○は1つ）。

- |             |       |
|-------------|-------|
| 1. 母親       | 2. 父親 |
| 3. その他（具体的に | ）     |

問2 この調査票にご回答いただく方の配偶関係についてお答えください（○は1つ）。

- |           |            |
|-----------|------------|
| 1. 配偶者がいる | 2. 配偶者はいない |
|-----------|------------|

問3 お住まいの区と町名をお書きください。なお、丁目や番地は必要ありません。

（ ）区（ ）
※記入例 （中央）区（山本通 ） （西）区（伊川谷町有瀬 ）

問4 宛名のお子さんの生年月月をご記入ください（（ ）内に数字でご記入ください）。

〔生年月〕
西暦（ ）年（ ）月生まれ

問5 宛名のお子さんを含め、お子さんは何人いらっしゃいますか。人数を（ ）内に数字でご記入ください。お子さんが2人以上いらっしゃる場合は、1番下のお子さんの生年月月をご記入ください。

お子さんの数（ ）人
一番下のお子さんの生年月月： 西暦（ ）年（ ）月生まれ

問6 宛名のお子さんの子育てを主に行っているのはどなたですか。お子さんからみた関係でお答えください（○は1つ）。

- |          |             |         |
|----------|-------------|---------|
| 1. 父母ともに | 2. 主に母親     | 3. 主に父親 |
| 4. 主に祖父母 | 5. その他（具体的に | ）       |



## 宛名のお子さんの保護者の就労状況について

問7 宛名のお子さんの保護者について、現在の就労状況（自営業、家族従事者含む）をうかがいます。

※問7以降：フルタイムとは、1週5日程度、1日8時間程度の就労。  
パート・アルバイト等は、フルタイム以外の就労。

問7-1 母親の就労状況について、お答えください（○は1つ）。

【父子家庭の場合は、問7-3へ】

1. フルタイムで就労中
2. フルタイムで就労しているが、産休・育休・介護休業中である
3. パート・アルバイト等で就労中
4. パート・アルバイト等で就労しているが、産休・育休・介護休業中である
5. 以前は就労していたが、現在は就労していない → 問9へ
6. これまで就労したことがない → 問9へ

▶ 問7-2 問7-1で「1.」～「4.」（就労している）と答えた方にうかがいます。

① 1週あたりの「就労日数」、1日あたりの「就労時間（残業時間を含む）」をお答えください。

（就労日数や就労時間が一定でない場合は、もっとも多いパターンについてお答えください。  
産休・育休・介護休業中の方は、休業に入る前の状況についてお答えください。）

1週あたり（        ）日        1日あたり（        ）時間

② 家を出る時間と帰宅時間をお答えください。

（時間が一定でない場合は、もっとも多いパターンについてお答えください。  
産休・育休・介護休業中の方は、休業に入る前の状況についてお答えください。）

家を出る時間（        ）時（        ）分頃  
帰宅時間        （        ）時（        ）分頃

※時間は、「(例) 18時30分」のように、24時間制でお答えください。

【問7-3へ】

問7-3 父親の就労状況について、お答えください（○は1つ）。

【母子家庭の場合は、問8へ】

1. フルタイムで就労中
2. フルタイムで就労しているが、育休・介護休業中である
3. パート・アルバイト等で就労中
4. パート・アルバイト等で就労しているが、育休・介護休業中である
5. 以前は就労していたが、現在は就労していない → 問9へ
6. これまで就労したことがない → 問9へ

▶ 問7-4へ

→ 問7-4 **問7-3で「1.」～「4.」(就労している)と答えた方にうかがいます。**

① 1週あたりの「就労日数」、1日あたりの「就労時間(残業時間を含む)」をお答えください。

(就労日数や就労時間が一定でない場合は、もっとも多いパターンについてお答えください。  
育休・介護休業中の方は、休業に入る前の状況についてお答えください。)

1週あたり( )日      1日あたり( )時間

② 家を出る時間と帰宅時間をお答えください。

(時間が一定でない場合は、もっとも多いパターンについてお答えください。  
育休・介護休業中の方は、休業に入る前の状況についてお答えください。)

家を出る時間( )時( )分頃

帰宅時間( )時( )分頃

※時間は、「(例)18時30分」のように、24時間制でお答えください。

【問8へ】

問8 **問7-1または問7-3で父母のどちらかが「3.」または「4.」(パート・アルバイト等で就労している)と答えた方にうかがいます。該当しない方は問9へお進みください。**

フルタイムへの転換希望はありますか(○は1つ)。

① 母親 ※問7-1で「3.」または「4.」以外を選択した場合は記入不要

1. フルタイムへの転換希望があり、実現できる見込みがある
2. フルタイムへの転換希望はあるが、実現できる見込みはない
3. パート・アルバイト等の就労を続けることを希望
4. パート・アルバイト等をやめて子育てや家事に専念したい

② 父親 ※問7-3で「3.」または「4.」以外を選択した場合は記入不要

1. フルタイムへの転換希望があり、実現できる見込みがある
2. フルタイムへの転換希望はあるが、実現できる見込みはない
3. パート・アルバイト等の就労を続けることを希望
4. パート・アルバイト等をやめて子育てや家事に専念したい

【問9へ】

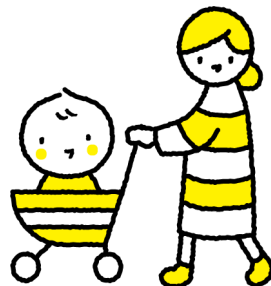

問9 問7-1または問7-3で父母のどちらかが「5. 以前は就労していたが、現在は就労していない」または「6. これまで就労したことがない」と答えた方にうかがいます。該当しない方は問10へお進みください。

就労の希望はありますか。ある場合は、希望する就労形態もお答えください

(○はそれぞれ1つ)。また、「2. 一番下の子どもがある程度大きくなった頃に就労したい」と答えた方は、一番下のお子さん何歳になった頃に就労を希望されますか。

① 母親 ※問7-1で「5.」または「6.」以外を選択した場合は記入不要

1. 就労の希望はない(子育てや家事などに専念したい)
2. 一番下の子どもがある程度大きくなった頃に就労したい
3. すぐにでも、もしくは1年以内に就労したい → ( ) 歳になった頃
↓ ▶ 希望する就労形態
1. フルタイム(1週5日程度・1日8時間程度の就労)
2. パートタイム・アルバイト等(「1.フルタイム」以外)
→1週あたり( ) 日
1日あたり( ) 時間

② 父親 ※問7-3で「5.」または「6.」以外を選択した場合は記入不要

1. 就労の希望はない(子育てや家事などに専念したい)
2. 一番下の子どもがある程度大きくなった頃に就労したい
3. すぐにでも、もしくは1年以内に就労したい → ( ) 歳になった頃
↓ ▶ 希望する就労形態
1. フルタイム(1週5日程度・1日8時間程度の就労)
2. パートタイム・アルバイト等(「1.フルタイム」以外)
→1週あたり( ) 日
1日あたり( ) 時間

【問10へ】

## 宛名のお子さんのふだんの子育ての状況について

問10 あなたは、子育てをされていて、不安や悩みなどがありますか（○は1つ）。

- |          |           |
|----------|-----------|
| 1. すごくある | 2. 少しある   |
| 3. あまりない | 4. ほとんどない |

問10-1 問10で「1. すごくある」「2. 少しある」を選ばれた方におうかがいします。

子育てに関して、日常悩んでいること、あるいは気になることは何ですか。

（1）（2）それぞれについてお答えください（あてはまるものすべてに○をつけてください）。

（1）子どもに関すること

- |                             |
|-----------------------------|
| 1. 病気や発育発達に関すること            |
| 2. 食事や栄養に関すること              |
| 3. 子育て支援サービスのこと             |
| 4. 子どものしつけに関すること            |
| 5. 子どもと過ごす時間が十分取れないこと       |
| 6. 子どもの教育・保育に関すること          |
| 7. 子どもの友だちつきあいに関すること        |
| 8. 子どもの登校拒否など               |
| 9. 子どもが引きこもりなどまわりとつながりがないこと |
| 10. 親子関係がうまくとれないこと          |
| 11. 特にない                    |
| 12. その他（ )                  |

（2）ご自身に関すること

- |                                    |
|------------------------------------|
| 1. 子育てに関して配偶者（パートナー）の協力が少ないこと      |
| 2. 子育てに関して配偶者（パートナー）と意見が合わないこと     |
| 3. 子育てが大変なことを、身近な人が理解してくれないこと      |
| 4. ご自身の子育てについて、身近な人の見目が気になること      |
| 5. 子育てに関して話し相手や相談相手がないこと           |
| 6. 仕事や自分のやりたいことなど自分の時間が十分取れないこと    |
| 7. 配偶者（パートナー）以外に子育てを手伝ってくれる人がいないこと |
| 8. 子育てのストレスなどから子どもにきつくあたってしまうこと    |
| 9. 子どもの成長発達に応じた関わり方が分からないこと        |
| 10. 子育てによる身体の疲れが大きいこと              |
| 11. 子どもの教育にかかる経済的な不安が大きくなっていること    |
| 12. 家事などが自分だけでは対応できないこと            |
| 13. 特にない                           |
| 14. その他（ )                         |

問11 宛名のお子さんの子育て（教育を含む）をする上で、気軽に相談できる人や相談できる場所がありますか。（○は1つ）

- |          |                    |
|----------|--------------------|
| 1. いる・ある | 2. いない・ない --> 問12へ |
|----------|--------------------|



問11-1 問11で「1. いる・ある」と答えた方にうかがいます。

お子さんの子育て（教育を含む）に関して、気軽に相談できる先は、誰（どこ）ですか（あてはまるものすべてに○をつけてください）。

- |                         |            |
|-------------------------|------------|
| 1. 配偶者                  | 2. 祖父母等の親族 |
| 3. 友人や知人                | 4. 近所の人    |
| 5. 学校の先生                |            |
| 6. 塾や習い事などの先生           |            |
| 7. かかりつけの医師             |            |
| 8. 民生委員・児童委員（主任児童委員を含む） |            |
| 9. 子育て支援サークル            |            |
| 10. 児童館                 |            |
| 11. 区役所の子育て支援・相談窓口      |            |
| 12. その他（例：ベビーシッター       | ）          |

【問12へ】

問12 日頃、自分に代わって宛名のお子さんをみてもらえる親族・知人はいますか（あてはまるものすべてに○をつけてください）。

- |                                    |
|------------------------------------|
| 1. 日常的に祖父母等の親族にみてもらえる              |
| 2. 緊急時もしくは用事の際には祖父母等の親族にみてもらえる     |
| 3. 日常的に子どもをみてもらえる友人・知人がいる          |
| 4. 緊急時もしくは用事の際には子どもをみてもらえる友人・知人がいる |
| 5. いずれもない                          |

【問13へ】

問13 子育てに関する相談や助言、情報提供を行う①～⑤について、利用したことはありますか（○はそれぞれ1つ）。

別紙「神戸市の子育て支援メニュー」もあわせてご覧ください。

	ある 利用 した こと が	ない 利用 した こと は	知 っ て い る が 今 後 利 用 し た い	知 ら な か つ た し 、 利 用 す る つ も り も な い
①区役所の子育て相談窓口	1	2	3	4
②児童館子育て相談	1	2	3	4
③こども家庭センター（児童相談所）	1	2	3	4
④児童家庭支援センター	1	2	3	4

【問14へ】

問14 お住まいの地域における子育ての環境や支援への満足度についてお聞かせください（○は1つ）。また、「1」、「2」を選んだ方にかがいます。満足度が低い分野は何ですか（あてはまるものすべてに○をつけてください）。

	←-----→									
満足度が低い		満足度が高い								
	<span style="border: 1px dashed black; padding: 2px;">1 2</span> 3    4    5									
	↓									
[ <table style="width: 80%; margin: 0 auto; text-align: left;"> <tr> <td colspan="2">満足度が低い分野</td> </tr> <tr> <td style="width: 50%;">1. 妊産婦期の支援</td> <td style="width: 50%;">2. 待機児童対策</td> </tr> <tr> <td>3. 教育・保育の内容</td> <td>4. 地域の子育て支援サービス</td> </tr> <tr> <td>5. 学齢期の放課後対策</td> <td>6. その他（   ）</td> </tr> </table> ]			満足度が低い分野		1. 妊産婦期の支援	2. 待機児童対策	3. 教育・保育の内容	4. 地域の子育て支援サービス	5. 学齢期の放課後対策	6. その他（   ）
満足度が低い分野										
1. 妊産婦期の支援	2. 待機児童対策									
3. 教育・保育の内容	4. 地域の子育て支援サービス									
5. 学齢期の放課後対策	6. その他（   ）									

【問15へ】



## 宛名のお子さんの放課後の過ごし方について

- 問15 宛名のお子さんは、現在、放課後等の時間をどのように過ごしていますか  
 (あてはまるものすべてに○をつけてください)。  
 それぞれ週あたりの日数、「4.」の場合には利用時間をあわせて数字でご記入ください。  
 ※事業の内容について、詳しくは別紙「神戸市の子育て支援メニュー」をご覧ください。

1. 自宅	⇒ 週 (     ) 日くらい
2. 祖父母宅や友人・知人宅	⇒ 週 (     ) 日くらい
3. 習い事 (ピアノ教室、サッカークラブ、学習塾等)	⇒ 週 (     ) 日くらい
4. 放課後児童クラブ (学童保育)	⇒ 週 (     ) 日くらい
	→ 平日: 下校時から (   ) 時 (   ) 分まで
	→ 土曜日: (   ) 時 (   ) 分から (   ) 時 (   ) 分まで
	→ 長期休業日: (   ) 時 (   ) 分から (   ) 時 (   ) 分まで
5. 放課後子ども教室 (神戸っ子のびのびひろば)	⇒ 週 (     ) 日くらい
6. ファミリー・サポート・センター ※なお、利用にあたっては、一定の料金がかかります。	⇒ 週 (     ) 日くらい
7. その他 (学校、児童館、公園など ※ただし4, 5を除く)	⇒ 週 (     ) 日くらい

【問16へ】

※時間は、「(例) 18時30分」のように、24時間制でお答えください。

- 問16 宛名のお子さんについて、今後 (小学生の間)、放課後等の時間をどのように過ごさせたいですか (あてはまるものすべてに○をつけてください)。  
 それぞれ希望する週あたりの日数を数字でご記入ください。また、「4.」「6.」については何年生まで利用したいか、「4.」の場合には利用を希望する時間もお答えください。

1. 自宅	⇒ 週 (     ) 日くらい
2. 祖父母宅や友人・知人宅	⇒ 週 (     ) 日くらい
3. 習い事 (ピアノ教室、サッカークラブ、学習塾等)	⇒ 週 (     ) 日くらい
4. 放課後児童クラブ (学童保育)	⇒ 週 (     ) 日くらい / (     ) 年生ぐらいまで
	→ 平日: 下校時から (   ) 時 (   ) 分まで
	→ 土曜日: (   ) 時 (   ) 分から (   ) 時 (   ) 分まで
	→ 長期休業日: (   ) 時 (   ) 分から (   ) 時 (   ) 分まで
5. 放課後子ども教室 (神戸っ子のびのびひろば)	⇒ 週 (     ) 日くらい
6. ファミリー・サポート・センター ※なお、利用にあたっては、一定の料金がかかります。	⇒ 週 (     ) 日くらい / (     ) 年生ぐらいまで
7. その他 (学校、児童館、公園など ※ただし4, 5を除く)	⇒ 週 (     ) 日くらい

【問17へ】

※時間は、「(例) 18時30分」のように、24時間制でお答えください。

問17 問15、16で「4. 放課後児童クラブ（学童保育）」と答えた方にうかがいます。

宛名のお子さんについて、次に項目に係る利用希望はありますか。希望する番号すべてに○をつけてください。

- |  |
|--|
| <ol style="list-style-type: none"><li>1. 長期休暇（夏休み等）のみの受入れ</li><li>2. 気象警報が発令されているときの受入れ</li><li>3. 日曜・祝日の受入れ</li><li>4. 昼食提供</li><li>5. 学童保育中の一時退館（習い事で途中外出して再び学童に戻る等）</li><li>6. その他（具体的に _____ ）</li></ol> |
|--|

【問18へ】

## 宛名のお子さんの不定期の一時預かり（宿泊を伴うものを含む）等の利用状況について

問18 宛名のお子さんについて、（病児・病後児の預かり以外に）私用、リフレッシュ、冠婚葬祭、学校行事、家族の通院、不定期の就労等の目的で、不定期に利用している事業はありますか（あてはまるものすべてに○をつけてください）。1年間のおおよその利用日数も（ ）内に数字でご記入ください。

※事業の内容について、詳しくは別紙「神戸市の子育て支援メニュー」をご覧ください。

1. ファミリー・サポート・センター	⇒	( ) 日	▶ 問19へ
2. 子育てリフレッシュステイ	⇒	( ) 日	
3. ベビーシッター	⇒	( ) 日	
4. その他の施設 (具体的に )	⇒	( ) 日	
5. 利用していない			

問18-1 問18で「5. 利用していない」と答えた方にかがいます。

現在利用していない理由は何ですか（あてはまるものすべてに○をつけてください）。

1. 特に利用する必要がない
2. 利用したいものが地域にない
3. 内容や質に不安がある
4. 利便性（立地や利用可能時間・日数など）がよくない
5. 利用料がかかる・高い
6. 利用料がわからない
7. 自分が対象になるのかどうかわからない
8. 利用方法（手続き等）がわからない
9. 知らなかった
10. その他（具体的に )

【問19へ】

## すべての方にかがいます。

問19 宛名のお子さんについて、私用、リフレッシュ、冠婚葬祭、学校行事、家族の通院、不定期の就労等の目的で、問18のような事業を利用したいと思いませんか（○は1つ）。

現在利用している方もお答えください。

（なお、利用には一定の料金がかかります）

1. 利用したい	2. 利用する必要はない ---▶ 問20へ
----------	------------------------

【問19-1へ】

問19-1 問19で「1. 利用したい」と答えた方にうかがいます。

どのような事業を利用したいと思いますか（あてはまるものすべてに○をつけてください）。

1年間の希望利用日数についても（ ）内にご記入ください。

（なお、利用には一定の料金がかかります。）

1. ファミリー・サポート・センター	⇒	( )	日
2. 子育てリフレッシュステイ	⇒	( )	日
3. ベビーシッター	⇒	( )	日
4. その他（具体的に	⇒	( )	日

【問19-2へ】

問19-2 問19で「1. 利用したい」と答えた方にうかがいます。

どのような目的で事業を利用したいと思いますか（あてはまるものすべてに○をつけてください）。

1年間の希望利用日数についても（ ）内にご記入ください。

（なお、利用には一定の料金がかかります。）

1. 私用（買物、子ども（兄弟姉妹）や親の習い事等）、 リフレッシュ目的	⇒	( )	日
2. 冠婚葬祭、学校行事、子ども（兄弟姉妹）や親の通院	⇒	( )	日
3. 不定期の就労	⇒	( )	日
4. その他（具体的に	⇒	( )	日

【問20へ】

問20 ファミリー・サポート・センター（地域会員相互の援助活動としての子どもの預かり）を利用していますか（○は1つ）。

1. 利用している	
2. 利用したことがあるが、現在は利用していない	-----> 問20-4へ
3. 利用していない	-----> 問20-4へ

問20-1 問20で「1. 利用している」と答えた方にうかがいます。

どのような目的で利用していますか（あてはまるものすべてに○をつけてください）。

1. 放課後児童クラブ（学童保育）で足りない時間を補うため（朝・夜等）	
2. 放課後児童クラブ（学童保育）の送り迎え	
3. 放課後の子どもの預かり	
4. 冠婚葬祭や買い物、学校の行事等、外出	
5. 保護者の自宅就労、短時間・臨時的就労の時の子どもの預かり	
6. 習い事等への子どもの送迎	
7. その他（具体的に	)

【問20-2へ】

問20-2 どれくらいの頻度で利用していますか。( ) 内に数字をご記入ください。

月に( )日くらい 1回あたり( )時間程度

【問20-3へ】

問20-3 利用を増やしたいと思いませんか。増やしたい場合は希望の利用頻度を( )内に数字をご記入ください。

月に( )日くらい 1回あたり( )時間程度に増やしたい

【問21へ】

問20-4 **問20で「2. 利用したことがあるが、現在は利用していない」「3. 利用していない」と答えた方にうかがいます。**

ファミリー・サポート・センターを利用していない主な理由について、お答えください(あてはまるものすべてに○をつけてください)。

1. 自分自身で子どもの世話をできるから
2. 家族や親族、知人・友人に子どもの世話を頼めるから
3. 子どもだけでも大丈夫と思うから
4. 条件に合う協力会員がいなかったから
5. 料金が安いから
6. 制度がよく分からないから
7. 使ってよくなかったから・よくないと聞いたから
8. 利用するために必要な会員登録手続(ガイダンス)の時間が取れないから
9. 子どもは放課後に習い事等をしているから
10. 放課後児童クラブ(学童保育)や放課後子ども教室(神戸っ子のびのびひろば)等に行っているから
11. 新型コロナウイルス感染症の流行により、他者との接触を控えたかったから
12. その他( )

【問20-5へ】

問20-5 今は利用していないが、今後できれば利用したいですか。利用したい方は、希望の利用頻度を( )内に数字でご記入ください。

月に( )日くらい 1回あたり( )時間程度利用したい

【問21へ】

問21 最後に、教育・保育環境の充実など子育て支援に関してご意見がございましたら、ご自由にご記入ください。また、子育て（教育を含む）をする上で、周囲（身近な人、行政担当者など）からどのようなサポートがあればよいとお考えでしょうか。あわせてご自由にお書きください。

Blank lined area for writing responses.

調査にご協力いただきまして、ありがとうございました。

同封いたしました封筒に入れて（切手不要）、  
令和6年1月10日（水）までにポストに投函をお願い致します。

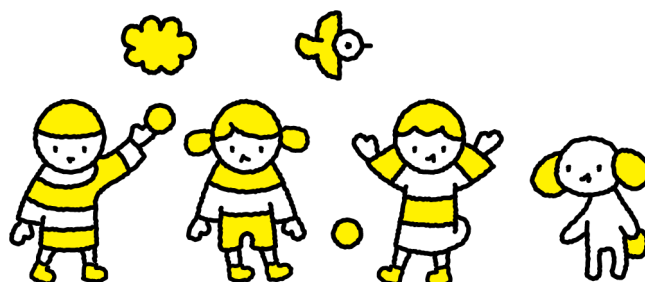

こ ども ・ こ そ だ し え ん じ ギ ョウ か か き そ ち ェウ さ  
子ども・子育て支援事業に係る基礎調査  
り ェウ き ぽウ ち ェウ さ ひ ョウ  
(利用希望調査票)

し ェウ が く せ い こウ が く ね ん ほん に ん ョウ  
(小学生高学年本人用)

れ い わ ね ん が つ  
令和5年12月

こウベシ  
神戸市

こウベシキョウイクイインカイ  
神戸市教育委員会

【 保護者の方へ 】

- この調査は、お子さん自身で答えていただくものです。  
宛名のお子さんにお渡しください。
- 記入済みの調査票は、保護者の方が書かれたものと共に、返信用封筒に入れて返送してください。調査票は、お子さんが書かれたままでご提出ください。

【 記入される方へ 】

- この調査は、みなさんが日ごろ家庭・学校・社会の中でどのような生活をしているかなどを知るためのものです。あなた個人の意見が他人に伝わることは決してありません。ありのままの考えをそのままお答えください。
- この調査は、あなたご自身が回答してください。
- 質問ごとに、あてはまる番号を○でかこんでください。  
回答が「その他」にあてはまる場合は、その番号を○でかこみ、( )内に具体的な内容を記入してください。
- 記入した調査票は、保護者の方にわたしてください。  
保護者の方は、お手数ですが、ご自身が書かれたものと共に同封の返信用封筒に入れて、**令和6年1月10日(水)**までにポストに投函をお願いいたします(切手はいりません)。

お問い合わせ先

こウベシソウゴウ  
神戸市総合コールセンター(年中無休 8:00-21:00)

でんわ: 0570-083330 または 078-333-3330

FAX: 078-333-3314

# あなたや家族のことについて

問1 あなたの学年を教えてください（○は1つだけ）。

1. 小学校4年生
2. 小学校5年生
3. 小学校6年生

問2 お住まいの区と町名を書いてください。なお、丁目や番地は必要ありません。

( ) 区 ( )  
※記入例 ( 中央 ) 区 ( 山本通 ) ( 西 ) 区 ( 伊川谷町有瀬 )

問3 あなたがいっしょに住んでいる人はだれですか（○はあてはまるものすべて）。

- |          |              |
|----------|--------------|
| 1. お父さん  | 2. お母さん      |
| 3. おじいさん | 4. おばあさん     |
| 5. 兄弟姉妹  | 6. おじさん      |
| 7. おばさん  | 8. その他（具体的に） |

問4 あなたのきょうだいは、あなたをふくめて何人ですか（○は1つだけ）。

1. 1人（自分だけ）
2. 2人（自分をふくめて）
3. 3人（自分をふくめて）
4. 4人以上（自分をふくめて）

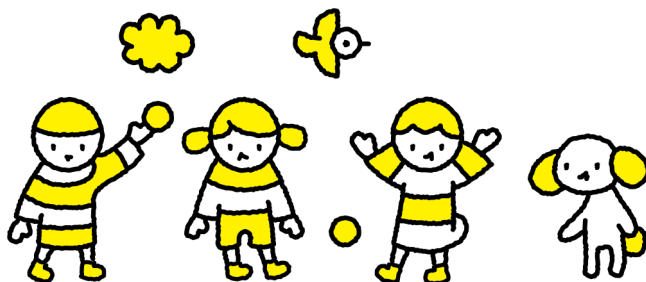



## あなたの放課後の過ごし方について

問5 あなたは、月曜日～金曜日の放課後を①だれと、②どこで、すごすことが多いですか。次の中から、多い順に3つまで選んで、その順番に番号を記入してください（あてはまるものが、1つまたは2つだけでもかまいません。）。

(1) 放課後から午後5時まで

①だれと

<ol style="list-style-type: none"> <li>1. おうちの大人の人（親、祖父母、親せきなど）</li> <li>2. きょうだい</li> <li>3. おうちの人以外の大人の人（近所の大人、じゅくや習いごとの先生など）</li> <li>4. 学校の友だち</li> <li>5. 学校以外の友だち（地域のスポーツクラブ、近所の友だちなど）</li> <li>6. ひとりですごすことが多い</li> <li>7. その他（具体的に )</li> </ol>		<table border="1" style="width: 100%; border-collapse: collapse;"> <tr><td style="text-align: center;">1 番目</td></tr> <tr><td style="text-align: center;"> </td></tr> <tr><td style="text-align: center;">2 番目</td></tr> <tr><td style="text-align: center;"> </td></tr> <tr><td style="text-align: center;">3 番目</td></tr> <tr><td style="text-align: center;"> </td></tr> </table>	1 番目		2 番目		3 番目	
1 番目								
2 番目								
3 番目								

②どこで

<ol style="list-style-type: none"> <li>1. 自分の家</li> <li>2. 祖父母の家</li> <li>3. 友だちの家</li> <li>4. じゅくや習いごと</li> <li>5. 公園・広場</li> <li>6. ショッピングモール</li> <li>7. コンビニエンスストア</li> <li>8. ゲームセンター</li> <li>9. 図書館や公民館</li> <li>10. 地域の居場所（学習支援の場や子ども食堂など、地域でおなじ年ごろの子どもが集まるところ）</li> <li>11. 放課後児童クラブ（学童保育）や神戸っ子のびのびひろば※</li> <li>12. その他（具体的に )</li> </ol>		<table border="1" style="width: 100%; border-collapse: collapse;"> <tr><td style="text-align: center;">1 番目</td></tr> <tr><td style="text-align: center;"> </td></tr> <tr><td style="text-align: center;">2 番目</td></tr> <tr><td style="text-align: center;"> </td></tr> <tr><td style="text-align: center;">3 番目</td></tr> <tr><td style="text-align: center;"> </td></tr> </table>	1 番目		2 番目		3 番目	
1 番目								
2 番目								
3 番目								

※ 神戸っ子のびのびひろば：「〇〇っ子のびのびひろば」という名前などで、放課後、学校の図書館や教室などで地域の方と自由に遊んだり勉強したりできる場所です。

(2) 午後5時から午後6時まで

①だれと

1. おうちの大人の人（親、祖父母、親せきなど）
2. きょうだい
3. おうちの人以外の大人の人（近所の大人、じゅくや習いごとの先生など）
4. 学校の友だち
5. 学校以外の友だち（地域のスポーツクラブ、近所の友だちなど）
6. ひとりですぐすことが多い
7. その他（具体的に )

ばんめ 1番目
ばんめ 2番目
ばんめ 3番目

②どこで

1. 自分の家
2. 祖父母の家
3. 友だちの家
4. じゅくや習いごと
5. 公園・広場
6. ショッピングモール
7. コンビニエンスストア
8. ゲームセンター
9. 図書館や公民館
10. 地域の居場所（学習支援の場やこども食堂など、地域でおなじ年ごろの子どもが集まるところ）
11. 放課後児童クラブ（学童保育）や神戸っ子のびのびひろば※
12. その他（具体的に )

ばんめ 1番目
ばんめ 2番目
ばんめ 3番目

(3) 午後6時から午後7時まで

①だれと

1. おうちの大人の人（親、祖父母、親せきなど）
2. きょうだい
3. おうちの人以外の大人の人（近所の大人、じゅくや習いごとの先生など）
4. 学校の友だち
5. 学校以外の友だち（地域のスポーツクラブ、近所の友だちなど）
6. ひとりですぐすことが多い
7. その他（具体的に )

ばんめ 1番目
ばんめ 2番目
ばんめ 3番目

②どこで

1. 自分じぶんの家いえ
2. 祖父母そふぼの家いえ
3. 友だちともだちの家いえ
4. じゅくや習ならいいごと
5. 公園こうえん・広場ひろば
6. ショッピングモール
7. コンビニエンスストア
8. ゲームセンター
9. 図書館としよかんや公民館こうみんかん
10. 地域ちいきの居場所いばしょ（学がく習しゅう支援しえんの場ばやこども食しょく堂どうなど、地域ちいきでおな  
じ年としころの子こどもがあつ集あつまるところ）
11. 放課後ほうかご児童じどうクラブ（学がく童どう保ほ育いく）や神こう戸べっっ子このびのびひろろば※
12. その他（くわいてきに具体的に



ばんめ 1 番目
ばんめ 2 番目
ばんめ 3 番目

問6 あなたは、放課後児童クラブ（学童保育）を利用したことがありますか（○は1つだけ）。  
また、利用している方は、来年も利用したいですか。

1. 利用している → 来年の利用：（ ①利用したい ②利用したくない ）
2. 利用したことはあるが、現在は利用していない
3. 利用したことはない → 問9へ

問7 問6で「1. 利用している」「2. 利用したことはあるが、現在は利用していない」と答えた方におたずねします。  
放課後児童クラブ（学童保育）の活動で良かったことを教えてください（○はあてはまるものすべて）。

1. 施設内の遊び（読書、おもちゃ等）
2. 外遊び（校庭、近所の公園等）
3. おやつじかんの時間
4. 宿題しゅくだいができること
5. その他（くわいてきに具体的に

【問8へ】

問8 問6で「1. 利用している」「2. 利用したことはあるが、現在は利用していない」と答えた方におたずねします。

放課後児童クラブ（学童保育）に直してほしいことがあれば教えてください（〇はあてはまるものすべて）。

1. 部屋が狭い
2. 外遊びの回数が少ない
3. 好きなおやつが無い
4. 好きなおもちゃが無い
5. 宿題や読書などに集中できない
6. その他（具体的に

問9 あなたは、地域の人が食事を提供してくれたり（こども食堂）、勉強を教えてくれる「こどもの居場所」を利用したことがありますか（〇は1つだけ）。

1. 利用している
2. 利用したことはあるが、現在は利用していない
3. 利用したことはない → 問11へ

問10 問9で「1. 利用している」「2. 利用したことはあるが、現在は利用していない」と答えた方におたずねします。

「こどもの居場所」を利用してよかったことを教えてください（〇はあてはまるものすべて）。

1. おいしいごはんが食べられること
2. しゅくだいや勉強をおしえてもらえること
3. ほかの学年の子や大人の人といっしょに遊ぶこと
4. 工作や料理、ゲームなど、家や学校ではできない体験ができること
5. 信頼できる友だちや大人の人に出会えたこと
6. 家や学校以外に、安心してくつろげる場所ができたこと
7. その他（具体的に

【問11へ】

## あなたの休みの日の過ごし方について

問11 あなたは、土曜日、日曜日や祝日などの休みの日は、だれといっしょにすごすことが多いですか。次の中から、多い順に3つまで選んで、その順番に番号を記入してください（あてはまるものが、1つまたは2つだけでもかまいません）。

1. おうちの大人の人（親、祖父母、親せきなど）	ばんめ 1番目
2. きょうだい	
3. おうちの人以外の大人の人（近所の大人、じゅくや習いごとの先生など）	ばんめ 2番目
4. 学校の友だち	
5. 学校以外の友だち（地域のスポーツクラブ、近所の友だちなど）	
6. ひとりですごすことが多い	ばんめ 3番目
7. その他（具体的に）	

問12 あなたは、土曜日、日曜日や祝日などの休みの日は、どこですごすことが多いですか。次の中から、多い順に3つまで選んで、その順番に番号を記入してください（あてはまるものが、1つまたは2つだけでもかまいません）。

1. 自分の家	ばんめ 1番目
2. 祖父母の家	
3. 友だちの家	
4. じゅくや習いごと	
5. 公園・広場	ばんめ 2番目
6. ショッピングモール	
7. コンビニエンスストア	
8. ゲームセンター	
9. 図書館や公民館	
10. 地域の居場所（学習支援の場や子ども食堂など、地域でおなじ年ごろの子どもが集まるところ）	ばんめ 3番目
11. 放課後児童クラブ（学童保育）	
12. その他（具体的に）	



とい さいご がっこう かぞく す ちいき とも かんが  
問13 最後に、学校・家族・住んでいる地域・友だちなどについて、あなたがふだん考えていることなどを自由に書いてください。

しつもん いじょう  
質問は以上です。

きょうりよく  
ご協力ありがとうございました。

きにゆう ちょうさひょう ほごしゃ かた  
記入した調査票は、保護者の方におわたしてください。