灘区・中央区

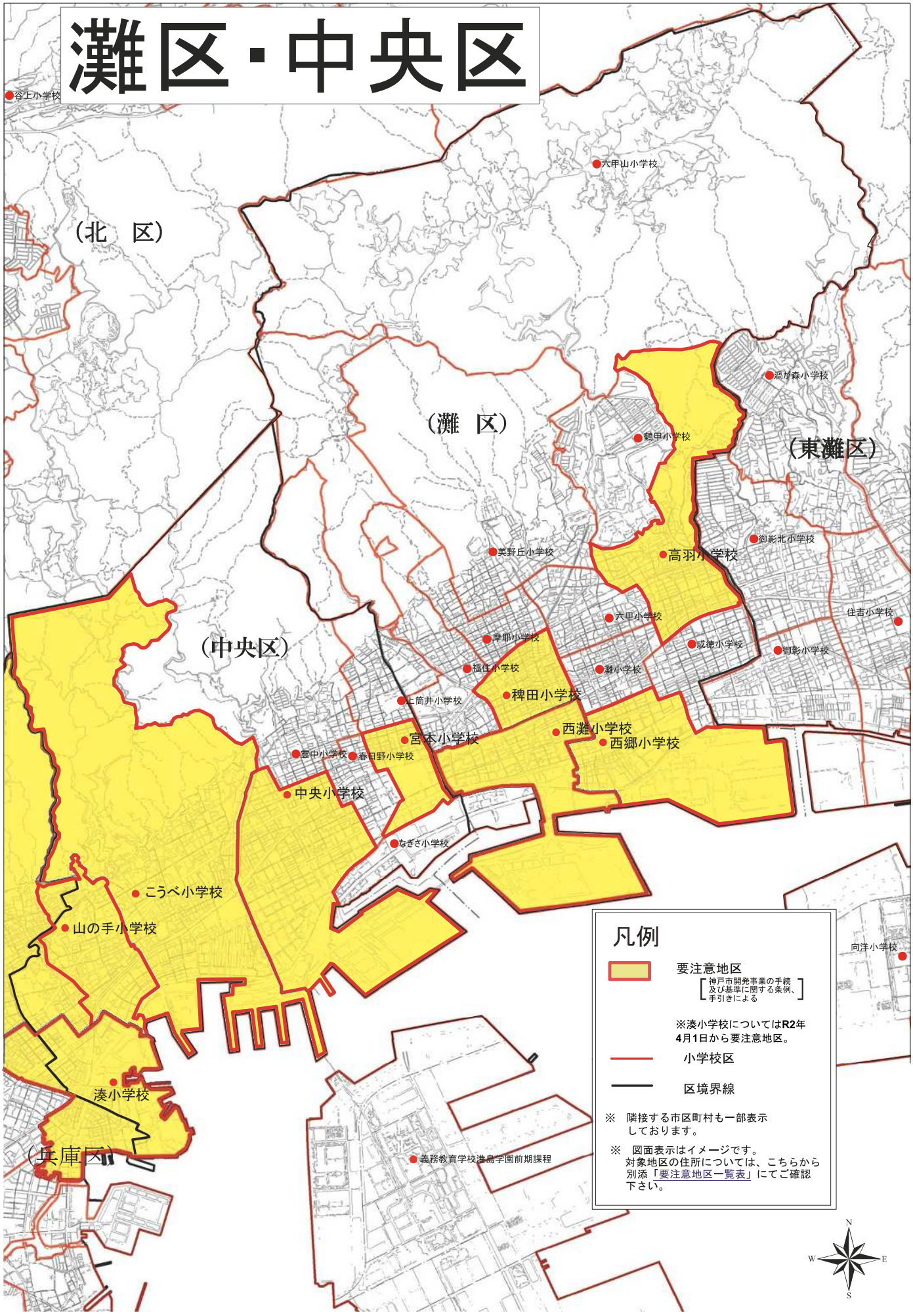
谷上小学校
六甲山小学校
（北　区）
渦が森小学校
（灘　区）
鶴甲小学校
（東灘区）
御影北小学校
美野丘小学校
高羽小学校
住吉小学校
六甲小学校
摩耶小学校
成徳小学校
御影小学校
（中央区）
福住小学校
灘小学校
稗田小学校
上筒井小学校
西灘小学校
宮本小学校
西郷小学校
雲中小学校
春日野小学校
中央小学校
なぎさ小学校
こうべ小学校
山の手小学校
向洋小学校
湊小学校
（兵庫区）
義務教育学校港島学園前期課程
凡例
要注意地区
［神戸市開発事業の手続及び基準に関する条例、手引きによる］
※湊小学校についてはR2年4月1日から要注意地区。
小学校区
区境界線
※　隣接する市区町村も一部表示しております。
※　図面表示はイメージです。
対象地区の住所については、こちらから別添「要注意地区一覧表」にてご確認下さい。
N
W
E
S