

令和 3 年 度

# 神戸市工業用水道事業会計決算書

## 令和3年度神戸市工業用水道事業会計決算

上記決算について、地方公営企業法第30条第4項の規定により認定に付します。(監査委員意見書別紙添付)

令和4年9月14日提出

神戸市長

久元喜造

# 目 次

1	神戸市工業用水道事業報告書	218頁
2	神戸市工業用水道事業損益計算書	223頁
3	神戸市工業用水道事業剰余金計算書	224頁
4	神戸市工業用水道事業剰余金処分計算書	225頁
5	神戸市工業用水道事業貸借対照表	226頁
6	神戸市工業用水道事業キャッシュ・フロー計算書	231頁
7	収 益 費 用 明 細 書	232頁
8	固 定 資 産 明 細 書	236頁
9	企 業 債 明 細 書	237頁
10	神戸市工業用水道事業決算報告書	239頁

# 1 令和3年度神戸市工業用水道事業報告書

## 1 概 況

### (1) 総括事項

本市工業用水道事業は、昭和39年（1964年）に給水を開始して以来、産業の発展に伴う需要の増加に対応しながら施設を整備しており、東部第4工区から西部第1工区までの臨海部、六甲アイランド、及びポートアイランドへ工業用水を供給している。

しかし、工業用水道事業は、近年、産業構造の変化や水利用の合理化、受水企業の撤退など、経営環境は厳しい状況にある。

また、経年化した施設の更新として、配水管路のループ化などを含む第3次改築事業を推進するなど、安定給水の維持に努めた。

経営状況については、費用削減に努めた結果、25年連続の黒字となった。

今後も、平成28年3月に策定した「神戸市工業用水道個別施設計画（ビジョン）」に基づき、効率的な施設整備や経営の効率化に努め、また、新規需要開拓に取り組むなど、工業用水の安定的な供給を確保していく。

### ア 業務実績

令和3年度末給水社数は、59社73工場、年間給水量は1,469万立方メートルであった。

### イ 経理状況

収益的収入は、15億8,003万円で、令和2年度に比べ4,040万円(2.5%)の減少となった。

また、収益的支出は、14億624万円で、令和2年度に比べ1億6,556万円(13.3%)の増加となった。

この結果、当年度純利益は1億7,379万円となり、その他の未処分利益剰余金変動額17億5,607万円と合わせて、当年度末の未処分利益剰余金は19億2,986万円となった。

### (2) 経営指標に関する事項

令和3年度決算における経営成績について、経営の健全性を示す経常収支比率は、減価償却費の増加等による費用の増加により前年度比24.48ポイント減の112.77%となったものの、健全経営の水準とされる100%を上回っている。また、料金回収率は、前年度比26.26ポイント減の110.34%となったものの、事業に必要な費用を給水収益で賄えている状況とされる100%を上回っている。

一方、償却対象資産の減価償却の状況を示す有形固定資産減価償却率は前年度比1.34ポイント減の46.35%、法定耐用年数を経過した管路延長の割合を示す管路経年化率は前年度比0.55ポイント減の32.96%、当該年度に更新した管路延長の割合を示す管路更新率は前年度比0.31ポイント減の0.09%となっている。今後、昭和30～40年代に整備した管路など、大量の工業用水道施設が更新時期を迎えることから、現在の経営状況を維持しつつ、引き続き計画的な施設更新を行っていく。

〈経営指標の推移〉

	H29	H30	R1	R2	R3
経常収支比率	132.85%	134.98%	140.00%	137.25%	112.77%
料金回収率	131.45%	133.59%	139.27%	136.60%	110.34%
有形固定資産減価償却率	51.92%	52.08%	51.96%	47.69%	46.35%
管路経年化率	33.39%	33.13%	35.06%	33.51%	32.96%
管路更新率	3.66%	0.23%	3.28%	0.40%	0.09%

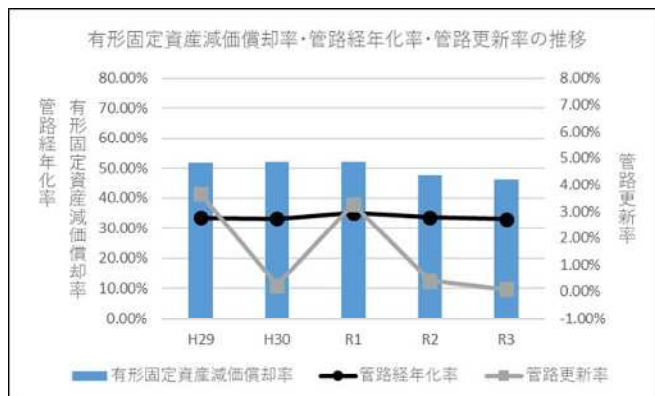
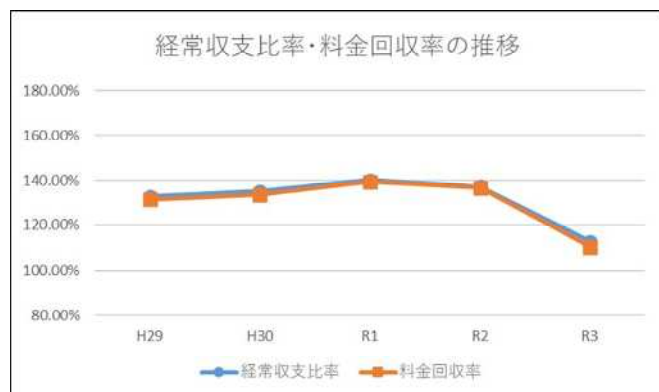

(3) 議会議決事項

議案番号	件名	提出年月日	議決年月日
—	令和2年度神戸市各会計予算繰越しの報告について	令和 年 月 日 3 . 8 . 3 1	令和 年 月 日 —
—	令和2年度決算に基づく健全化判断比率等の報告について	3 . 8 . 3 1	—
決算第19号	令和2年度神戸市工業用水道事業会計決算	3 . 8 . 3 1	3 . 1 0 . 7
第48号	令和2年度神戸市工業用水道事業剰余金処分の件	3 . 8 . 3 1	3 . 1 0 . 7
第76号	神戸市水道条例及び神戸市工業用水道条例の一部を改正する条例の件	3 . 1 1 . 2 9	3 . 1 2 . 6
予算第19号	令和4年度神戸市工業用水道事業会計予算	4 . 2 . 1 7	4 . 3 . 2 8

(4) 職員に関する事項

令和4年3月末日の現在員は22人で、明細は次のとおりである。

職 区 分	人 員
事 務	2 <sup>人</sup>
土 木	1
電 気	2
機 械	1
水 道 技 術	12
作 業 手	3(1)
合 計	21(1)

(損益勘定支弁職員 19(1)人、資本勘定支弁職員 2人)

( ) 内は、短時間勤務職員に該当する職員数の外書きである。

(5) その他重要事項

移設工事負担金等の使途について

配水管移設工事負担金14,872,386円については、工事費(課税支出)に13,303,981円(特定収入)、人件費等(不課税支出)に1,568,405円(特定収入以外)それぞれ充当。

## 2 工 事

(1) 建設改良工事の概況

当年度施工した主な工事は次のとおりである。

取浄配水施設改良工事

工 事 名	着工年月日	完工年月日	当年度工事費	施 工 内 容
	令和 年 月 日	令和 年 月 日	円	
上ヶ原浄水場(工水)再整備工事	2.7.31	施 工 中	705,160,548	上ヶ原浄水場(工水)再整備工事
工水(中部地区)PIP工事その7	2.6.13	4.3.31	376,261,600	工業用水道管布設工事
工水(高德町他)PIP工事	2.12.4	4.2.28	295,584,400	工業用水道管布設工事
工水(岡本地区)PIP工事	2.9.30	施 工 中	249,603,700	工業用水道管布設工事

(2) 保存工事の概況

導・送・配水管維持作業

導送配水管123キロメートルの維持管理を行った。

### 3 業 務

#### (1) 業 務 量

給水現況は次のとおりである。

区 分 \ 年 度	令 和 3 年 度	令 和 2 年 度	比 較 増 △ 減
年度末給水社数(工場数)	59社 (73工場)	59社 (71工場)	0社 (2工場)
年 間 給 水 量	14,690,552m <sup>3</sup>	14,896,459m <sup>3</sup>	△205,907m <sup>3</sup>
一 日 平 均 給 水 量	40,248m <sup>3</sup>	40,812m <sup>3</sup>	△564m <sup>3</sup>
一 日 最 大 配 水 量	57,400m <sup>3</sup>	51,780m <sup>3</sup>	5,620m <sup>3</sup>
一日最大配水量記録日	令和3年12月21日	令和2年9月3日	
年 間 契 約 水 量	33,060,240m <sup>3</sup>	33,038,280m <sup>3</sup>	21,960m <sup>3</sup>
年度末一日契約水量	90,576m <sup>3</sup>	90,576m <sup>3</sup>	0m <sup>3</sup>

#### (2) 事業収入に関する事項

科 目	令 和 3 年 度	令 和 2 年 度	比 較 増 △ 減
工業用水道事業収益	円 1,580,027,163	円 1,620,423,758	円 △40,396,595
営 業 収 益	1,454,048,898	1,456,059,144	△2,010,246
営 業 外 収 益	124,752,906	129,052,119	△4,299,213
特 別 利 益	1,225,359	35,312,495	△34,087,136

#### (3) 事業費に関する事項

科 目	令 和 3 年 度	令 和 2 年 度	比 較 増 △ 減
工業用水道事業費	円 1,406,238,398	円 1,240,674,404	円 165,563,994
営 業 費 用	1,326,504,596	1,096,794,118	229,710,478
営 業 外 費 用	73,500,057	58,094,555	15,405,502
特 別 損 失	6,233,745	85,785,731	△79,551,986

## 4 会 計

### (1) 企業債及び一時借入金の概況

#### ア 企 業 債

前年度末残高	当年度借入高	当年度償還高	当年度末残高
3,989,031,175 <sup>円</sup>	740,000,000 <sup>円</sup>	245,808,203 <sup>円</sup>	4,483,222,972 <sup>円</sup>

#### イ 一 時 借 入 金

本年度中における一時借入金はない。



## 2 令和3年度神戸市工業用水道事業損益計算書

(令和3年4月1日から令和4年3月31日まで)

(単位：円)

1	営業収益			
	(1) 給水収益	1,418,106,711		
	(2) 受託工事収益	20,000		
	(3) 分担金	16,188,316		
	(4) その他営業収益	<u>19,733,871</u>	1,454,048,898	
2	営業費用			
	(1) 原水費	280,195,347		
	(2) 浄水費	167,306,831		
	(3) 配水及び給水費	77,834,993		
	(4) 受託工事費	3,607,429		
	(5) 総係費	87,091,809		
	(6) 減価償却費	602,575,887		
	(7) 資産減耗費	24,891,250		
	(8) その他営業費用	<u>83,001,050</u>	<u>1,326,504,596</u>	
	営業利益			127,544,302
3	営業外収益			
	(1) 受取利息	5,279,440		
	(2) 補助金	1,152,000		
	(3) 長期前受金戻入	111,218,478		
	(4) 雑収益	<u>7,102,988</u>	124,752,906	
4	営業外費用			
	(1) 支払利息及び企業債取扱諸費	56,783,985		
	(2) 雑支出	<u>16,716,072</u>	<u>73,500,057</u>	<u>51,252,849</u>
	経常利益			178,797,151
5	特別利益			
	(1) 過年度損益修正益	<u>1,225,359</u>	1,225,359	
6	特別損失			
	(1) 過年度損益修正損	<u>6,233,745</u>	<u>6,233,745</u>	<u>△5,008,386</u>
	当年度純利益			173,788,765
	その他の未処分利益剰余金変動額			<u>1,756,071,509</u>
	当年度未処分利益剰余金			<u>1,929,860,274</u>

### 3 令和3年度神戸市工業

(令和3年4月1日から

	前年度末残高	前年度処分額	処分後残高
	円	円	円
資本金	5,075,100,475	1,156,654,774	6,231,755,249
剰余金	5,053,356,874	△1,156,654,774	3,896,702,100
資本剰余金	971,888,132	-	971,888,132
受贈財産評価額	13,995,462	-	13,995,462
国庫補助金	44,667,988	-	44,667,988
他会計繰入金	4,102,856	-	4,102,856
工事負担金	584,151,350	-	584,151,350
その他資本剰余金	324,970,476	-	324,970,476
利益剰余金	4,081,468,742	△1,156,654,774	2,924,813,968
建設改良積立金	1,045,320,899	1,879,493,069	2,924,813,968
未処分利益剰余金	3,036,147,843	△3,036,147,843	-
資本合計	10,128,457,349	-	10,128,457,349

(注) 前年度処分額については、議会の議決による処分額

### 用水道事業剰余金計算書

令和4年3月31日まで)

当年度変動額		当年度末残高	備考
当年度発生高	当年度処分高		
円	円	円	
-	-	6,231,755,249	
1,929,865,917	△1,756,071,509	4,070,496,508	
5,643	-	971,893,775	
-	-	13,995,462	
-	-	44,667,988	
-	-	4,102,856	
1,479	-	584,152,829	
4,164	-	324,974,640	
1,929,860,274	△1,756,071,509	3,098,602,733	
-	△1,756,071,509	1,168,742,459	
1,929,860,274	-	1,929,860,274 (当年度未処分利益剰余金)	当年度純利益 173,788,765 その他の未処分利益剰余金変動額 1,756,071,509
1,929,865,917	△1,756,071,509	10,302,251,757	

#### 4 令和3年度神戸市工業用水道事業剰余金処分計算書

	当年度末残高	処 分 額	処分後残高 (翌年度繰越額)
資 本 金	円 6,231,755,249	円 1,756,071,509	円 7,987,826,758
資 本 剰 余 金	971,893,775	-	971,893,775
未処分利益剰余金	1,929,860,274	△ 1,929,860,274	-
資 本 金 組 入	-	△ 1,756,071,509	-
建設改良積立金積立	-	△ 173,788,765	-

## 5 令和3年度神戸市工業用水道事業貸借対照表

(令和4年3月31日)

(単位：円)

資 産 の 部		
1 固定資産		
(1) 有形固定資産		
イ 土地		554,309,811
ロ 建物	515,202,657	
減価償却累計額	<u>△385,127,129</u>	130,075,528
ハ 構築物	20,188,279,528	
減価償却累計額	<u>△8,531,746,072</u>	11,656,533,456
ニ 機械及装置	5,175,309,294	
減価償却累計額	<u>△3,054,214,109</u>	2,121,095,185
ホ 車両運搬具	4,320,000	
減価償却累計額	<u>△3,769,943</u>	550,057
ヘ 工具器具及備品	47,845,175	
減価償却累計額	<u>△45,392,577</u>	2,452,598
ト 建設仮勘定		<u>1,906,927,638</u>
有形固定資産合計		16,371,944,273
(2) 無形固定資産		
イ 施設利用権		30,900
ロ ソフトウェア		<u>31,998,527</u>
無形固定資産合計		32,029,427
(3) 投資その他の資産		
イ 投資有価証券		1,189,450,384
ロ 出資金		3,000,000
ハ 破産更生債権等	681,347	
貸倒引当金	<u>△681,347</u>	-
ニ その他投資		<u>100,028,830</u>
投資その他の資産合計		<u>1,292,479,214</u>
固定資産合計		17,696,452,914
2 流動資産		
(1) 現金預金		1,167,990,765
(2) 未収金		431,937,314
(3) 前払費用		113,540
流動資産合計		<u>1,600,041,619</u>
資産合計		<u><u>19,296,494,533</u></u>

負 債 の 部

3 固定負債

(1) 企業債

建設改良等の財源に  
充てるための企業債

4,266,513,112

企業債合計

4,266,513,112

(2) 引当金

イ 退職給付引当金

199,723,900

ロ 特別修繕引当金

310,658,397

ハ その他引当金

4,700,000

引当金合計

515,082,297

固定負債合計

4,781,595,409

4 流動負債

(1) 企業債

建設改良等の財源に  
充てるための企業債

216,709,860

企業債合計

216,709,860

(2) 未払金

1,026,532,657

(3) 前受金

70,631,658

(4) 預り金

1,452,206

(5) 引当金

イ 賞与引当金

12,100,511

ロ 法定福利費引当金

2,287,386

引当金合計

14,387,897

流動負債合計

1,329,714,278

5 繰延収益

(1) 長期前受金

10,682,060,139

収益化累計額

△7,851,770,439

2,830,289,700

(2) 建設仮勘定長期前受金

52,643,389

繰延収益合計

2,882,933,089

負債合計

8,994,242,776

資 本 の 部

6 資本金

6,231,755,249

7 剰余金

(1) 資本剰余金

イ 受贈財産評価額

13,995,462

ロ 国庫補助金

44,667,988

ハ 他会計繰入金

4,102,856

ニ 工事負担金	584,152,829	
ホ その他資本剰余金	<u>324,974,640</u>	
資本剰余金合計		971,893,775
(2) 利益剰余金		
イ 建設改良積立金	1,168,742,459	
ロ 当年度未処分利益剰余金	<u>1,929,860,274</u>	
利益剰余金合計		<u>3,098,602,733</u>
剰余金合計		<u>4,070,496,508</u>
資本合計		<u>10,302,251,757</u>
負債資本合計		<u>19,296,494,533</u>

※注記

I. 重要な会計方針に係る事項に関する注記

1 有価証券の評価基準及び評価方法

満期保有目的債券 償却原価法（定額法）

2 固定資産の減価償却の方法

(1) 有形固定資産

① 建物及び構築物 定額法によっている。

・主な耐用年数

建物 8～50年 構築物 10～80年

② 上記以外 定率法によっている。

・主な耐用年数

機械及び装置 6～20年 工具器具及び備品 2～15年

(2) 無形固定資産 定額法によっている。

・主な耐用年数

ソフトウェア 5年

3 引当金の計上方法

(1) 退職給付引当金

職員の退職手当の支給に備えるため、当年度の退職手当の期末要支給額に相当する金額を計上している。

(2) 賞与引当金

職員の期末手当及び勤勉手当の支給に備えるため、当年度末における支給見込額に基づき、当年度の負担に属する額を計上している。

(3) 法定福利費引当金

職員の期末手当及び勤勉手当に係る法定福利費の支出に備えるため、当年度末における支給見込額に基づき、当年度の負担に属する額を計上している。

(4) 特別修繕引当金

平成26年3月31日以前に計上していた修繕引当金を計上している。

なお、平成26年3月31日以前に引き当てられたものについては、引き続き従前の例により取崩すこととする。

(5) PCB 処理損失引当金

PCB 廃棄物の処分にかかる費用に備えるため、処分費用の見積りに基づき計上している。

4 消費税等の会計処理

税抜き方式によっている。

II. 貸借対照表等に関する注記

担保に供している資産

その他投資（預金等） 100,000,000 円（当座勘定借越契約書に伴う担保）

III. セグメント情報に関する注記

神戸市工業用水道事業では、工業用水道事業のみを運営している単一セグメントであるため、記載を省略している。

#### IV. その他の注記

引当金の取崩し

退職給付引当金の取崩し

令和3年度において、退職手当として18,695,751円を支給することとなったため、退職給付引当金18,695,751円を取崩した。



## 6 令和3年度神戸市工業用水道事業キャッシュ・フロー計算書

(令和3年4月1日から令和4年3月31日まで)

(単位：円)

### 1 業務活動によるキャッシュ・フロー

当年度純利益	173,788,765
減価償却費	602,575,887
除却費	24,891,250
退職給付引当金の増減額	1,596,947
その他引当金の増減額	4,700,000
賞与・法定福利費引当金の増減額	△1,698,994
長期前受金戻入	△ 111,218,478
受取利息	△ 5,279,440
支払利息及び企業債取扱諸費	56,783,985
未収金の増減額	△ 83,657,806
未払金の増減額	358,008,491
前払費用の増減額	92,220
前払金の増減額	1,007,101,000
前受金の増減額	△57,132,600
預り金の増減額	△10,054,023
消費税資本的収支調整額	228,182,919
特別利益	△854,660
特別損失	6,144,045
小計	2,193,969,508
利息の受取額	4,543,186
利息及び企業債取扱諸費の支払額	△ 56,783,985
<b>業務活動によるキャッシュ・フロー</b>	<b>2,141,728,709</b>

### 2 投資活動によるキャッシュ・フロー

有形固定資産の取得による支出	△ 3,180,767,763
無形固定資産の取得による支出	△ 10,647,015
工事負担金による収入	99,193,909
国庫補助金による収入	168,900,000
一般会計補助金による収入	96,000
有価証券の満期による収入	300,000,000
<b>投資活動によるキャッシュ・フロー</b>	<b>△2,623,224,869</b>

### 3 財務活動によるキャッシュ・フロー

建設改良に充当する企業債の発行による収入	740,000,000
建設改良に充当する企業債の償還による支出	△ 245,808,203
<b>財務活動によるキャッシュ・フロー</b>	<b>494,191,797</b>

<b>資金増加額</b>	<b>12,695,637</b>
<b>資金期首残高</b>	<b>1,155,295,128</b>
<b>資金期末残高</b>	<b>1,167,990,765</b>

## 7 収益費用明細書

款	項	目	節	金 額	備 考	
工業用水道事業収益	営業収益	給水収益 受託工事収益 分担金 その他営業収益		1,580,027,163		
				1,454,048,898		
				1,418,106,711		
				20,000		
				16,188,316		
				19,733,871		
				7,227,600	メーター使用料	
				12,506,271	その他営業収益	
			営業外収益		124,752,906	
					5,279,440	受取利息
					163,585	預金利息
					5,115,855	有価証券利息
					1,152,000	補助金
					111,218,478	長期前受金戻入
					7,102,988	雑収益
					5,130,642	貸地料
					1,972,346	その他雑収益
	1,225,359	特別利益				
	1,225,359	過年度損益修正益				
工業用水道事業費	営業費用	原水費		1,406,238,398		
				1,326,504,596		
				280,195,347		
				45,860,295	給料	
				30,193,834	手当等	
				1,922,464	扶養手当	
				5,733,918	地域手当	
				750,000	児童手当	
				4,898,633	時間外勤務手当	
				1,868,900	特殊勤務手当	
				7,172,490	期末手当	
				5,654,811	勤勉手当	
				1,644,869	通勤手当	
				547,749	住居手当	
				15,066,844	法定福利費	
				105,220	被服費	
				293,595	燃料費	
				40,226	光熱水費	
				997,951	通信運搬費	

款	項	目	節	金額	備考
			委託料	7,716,104	
			手数料	4,000	
			賃借料	2,939,715	
			修繕費	37,671,632	
			動力費	76,779,054	
			材料費	1,047,847	
			保険料	42,840	
			分担金	49,194,933	
			租税公課	4,399,912	
			賞与引当金繰入額	6,598,000	
			法定福利費引当金繰入額	1,243,345	
		浄水費		167,306,831	
			給料	24,809,546	
			手当等	16,234,014	
			扶養手当	870,000	
			地域手当	3,081,539	
			児童手当	360,000	
			時間外勤務手当	2,767,821	
			宿日直手当	35,060	
			特殊勤務手当	1,125,700	
			期末手当	3,816,873	
			勤勉手当	2,969,621	
			通勤手当	943,400	
			住居手当	264,000	
			法定福利費	8,445,128	
			被服費	57,393	
			備用品費	392,539	
			燃料費	4,126,514	
			光熱水費	45,292	
			印刷製本費	28,621	
			通信運搬費	360,467	
			委託料	46,163,195	
			修繕費	20,459,130	
			動力費	15,266,989	
			薬品費	9,179,024	
			材料費	1,645,443	
			分担金	87,783	
			租税公課	7,751,000	
			関連経費負担金	8,366,000	
			賞与引当金繰入額	3,267,336	
			法定福利費引当金繰入額	621,417	

款	項	目	節	金額	備考
		配水及び給水費		77,834,993	
			給料	4,194,000	
			手当等	2,988,040	
			地域手当	503,280	
			時間外勤務手当	663,585	
			特殊勤務手当	358,900	
			期末手当	658,697	
			勤勉手当	530,304	
			通勤手当	93,274	
			住居手当	180,000	
			法定福利費	1,477,177	
			被服費	9,566	
			備用品費	25,000	
			光熱水費	93,543	
			通信運搬費	234,241	
			委託料	26,673,970	
			賃借料	11,577,360	
			修繕費	6,222,798	
			路面復旧費	103,990	
			動力費	59,485	
			材料費	1,853,230	
			保険料	116,060	
			分担金	10,848,000	
			関連経費負担金	5,983,000	
			賞与引当金繰入額	567,588	
			法定福利費引当金繰入額	107,945	
			その他引当金繰入額	4,700,000	
		受託工事費		3,607,429	
			委託料	2,227,429	
			材料費	1,380,000	
		総係費		87,091,809	
			給料	6,913,960	
			手当等	3,724,352	
			扶養手当	366,000	
			地域手当	873,597	
			児童手当	240,000	
			時間外勤務手当	272,696	
			期末手当	927,266	
			勤勉手当	725,191	
			通勤手当	223,602	
			住居手当	96,000	
			法定福利費	2,130,881	

款	項	目	節	金額	備考
				円	
			被服費	19,130	
			備用品費	162,284	
			印刷製本費	58,050	
			通信運搬費	151,015	
			委託料	16,525,391	
			賃借料	4,674	
			会費負担金	183,400	
			保険料	27,925	
			関連経費負担金	35,698,000	
			退職給付金	20,292,698	
			賞与引当金繰入額	1,008,386	
			法定福利費引当金繰入額	191,663	
		減価償却費		602,575,887	
			有形固定資産 減価償却費	596,251,535	
			無形固定資産 減価償却費	6,324,352	
		資産減耗費		24,891,250	
			固定資産除却費	24,891,250	
		その他営業費用		83,001,050	
			その他営業費用	83,001,050	
	営業外費用			73,500,057	
		支払利息及 企業債取扱諸費		56,783,985	
			企業債利息	54,952,847	
			企業債手数料及び取扱費	1,831,138	
		雑支出		16,716,072	
			雑支出	16,716,072	
	特別損失			6,233,745	
		過年度損益修正損		6,233,745	

## 8 固 定 資

## 産 明 細 書

### (1) 有形固定資産

資産の種類	年度当初現在高	当年度増加額	当年度減少額	年度末現在高
土地	554,309,811	-	-	554,309,811
建物	502,689,296	12,513,361	-	515,202,657
構築物	19,030,386,421	1,253,865,244	95,972,137	20,188,279,528
機械及装置	4,807,777,212	505,620,282	138,088,200	5,175,309,294
車両運搬具	4,320,000	-	-	4,320,000
工具器具及備品	47,845,175	-	-	47,845,175
建設仮勘定	733,045,958	2,945,880,567	1,771,998,887	1,906,927,638
合計	25,680,373,873	4,717,879,454	2,006,059,224	28,392,194,103

### (2) 無形固定資産

資産の種類	年度当初現在高	当年度増加額	当年度減少額
施設利用権	30,900	-	-
ソフトウェア	28,637,179	9,685,700	-
合計	28,668,079	9,685,700	-

### (3) 投資その他の資産

資産の種類	年度当初現在高	当年度増加額	当年度減少額
投資有価証券	1,488,714,130	736,254	300,000,000
出資金	3,000,000	-	-
破産更生債権等	681,347	-	-
その他投資	100,028,830	-	-
合計	1,592,424,307	736,254	300,000,000

減価償却累計額	当年度増加額	当年度減少額	累計額	年度末現在高	備考	上段一増加分 下段一減少分
-	-	-	-	554,309,811		
6,190,065	-	-	385,127,129	130,075,528		
318,163,665	84,443,016	-	8,531,746,072	11,656,533,456	鋼配水管(800ミリ) 他 铸铁配水管(800ミリ) 他	
271,626,654	124,726,071	-	3,054,214,109	2,121,095,185	監視盤 他 受電設備 他	
243,890	-	-	3,769,943	550,057		
27,261	-	-	45,392,577	2,452,598		
-	-	-	-	1,906,927,638		
596,251,535	209,169,087	-	12,020,249,830	16,371,944,273		

当年度減価償却費	年度末現在高	備考
-	30,900	
6,324,352	31,998,527	財務会計システム 営業オンラインシステム 他
6,324,352	32,029,427	

年度末現在高	備考
1,189,450,384	
3,000,000	
681,347	貸倒引当金 681,347 円を計上
100,028,830	
1,293,160,561	

9 企 業 債

種 類	発行年月日	発行総額	償 還 高	
			当年度償還高	償 還 高 累 計
	平成 年 月 日	円	円	円
第 0 5 0 0 3 号公債	6. 3. 23	174,000,000	10,944,340	174,000,000
第 0 8 0 4 2 号公債	10. 3. 25	40,000,000	1,993,788	31,594,976
第 0 9 0 0 3 号公債	10. 3. 25	40,000,000	1,993,788	31,594,976
第 1 0 0 0 3 号公債	11. 3. 25	41,000,000	2,001,382	30,341,217
平成10年度公庫2号	11. 3. 30	59,000,000	3,425,472	51,930,593
平成11年度公庫3号	12. 3. 30	70,000,000	3,957,220	57,644,671
平成12年度公庫3号	13. 3. 29	50,000,000	2,730,913	38,602,091
平成12年度公庫5号	14. 3. 28	70,000,000	3,817,232	49,670,536
平成13年度公庫2号	14. 3. 28	310,000,000	16,904,883	219,969,513
平成13年度公庫5号	15. 3. 28	62,000,000	3,219,905	41,885,568
平成14年度公庫3号	15. 3. 28	190,000,000	9,867,449	128,358,992
第 1 4 0 1 7 号公債	16. 3. 25	223,000,000	9,803,438	114,059,751
平成15年度公庫1号	16. 3. 30	21,000,000	1,092,268	12,780,691
平成15年度公庫2号	16. 3. 30	165,000,000	8,582,105	100,419,700
第 1 5 0 1 1 号公債	17. 3. 25	152,000,000	6,545,669	70,204,429
平成15年度公庫4号	17. 3. 30	235,000,000	12,026,696	129,663,214
平成16年度公庫2号	17. 3. 30	8,000,000	409,419	4,414,066
第 1 6 0 1 6 号公債	18. 3. 27	124,000,000	5,239,306	52,277,205
平成16年度公庫6号	18. 3. 30	200,000,000	10,033,806	100,116,186
平成17年度公庫7号	18. 3. 30	5,000,000	250,846	2,502,906
平成17年度1号公債	19. 3. 19	22,000,000	12,320,000	22,000,000
第 1 7 0 2 8 号公債	19. 3. 26	88,000,000	3,634,527	33,143,819
平成17年度公庫10号	19. 3. 29	141,000,000	6,926,382	63,162,760
平成18年度公庫8号	19. 3. 29	97,000,000	4,764,957	43,452,394
第 1 8 0 1 5 号公債	20. 3. 25	173,000,000	7,024,456	58,459,809
平成18年度公庫12号	20. 3. 28	187,000,000	9,015,542	75,030,270
平成19年度公庫2号	20. 3. 28	46,100,000	2,222,548	18,496,767
第 1 9 0 0 6 号公債	20. 10. 28	143,900,000	5,759,928	45,328,997
平成19年度公庫3号	21. 3. 30	90,000,000	4,279,970	32,185,374
平成19年度公庫4号	21. 3. 30	84,000,000	3,994,639	30,039,682
平成20年度公庫1号	21. 3. 30	100,000,000	4,755,522	35,761,527

明 細 書

未償還残高	発行価額	利 率	償 還 終 期	備 考
円	円	%	令和 年 月 日	
—	100,000	3.65	4. 3. 1	財務省財政融資資金
8,405,024	100,000	2.1	8. 3. 1	財務省財政融資資金
8,405,024	100,000	2.1	8. 3. 1	財務省財政融資資金
10,658,783	100,000	2.1	9. 3. 1	財務省財政融資資金
7,069,407	100,000	2.1	6. 3. 20	地方公共団体金融機構
12,355,329	100,000	2.0	7. 3. 20	地方公共団体金融機構
11,397,909	100,000	1.7	8. 3. 20	地方公共団体金融機構
20,329,464	100,000	2.1	9. 3. 20	地方公共団体金融機構
90,030,487	100,000	2.1	9. 3. 20	地方公共団体金融機構
20,114,432	100,000	1.15	10. 3. 20	地方公共団体金融機構
61,641,008	100,000	1.15	10. 3. 20	地方公共団体金融機構
108,940,249	100,000	1.9	14. 3. 1	財務省財政融資資金
8,219,309	100,000	1.8	11. 3. 20	地方公共団体金融機構
64,580,300	100,000	1.8	11. 3. 20	地方公共団体金融機構
81,795,571	100,000	2.1	15. 3. 1	財務省財政融資資金
105,336,786	100,000	2.0	12. 3. 20	地方公共団体金融機構
3,585,934	100,000	2.0	12. 3. 20	地方公共団体金融機構
71,722,795	100,000	2.0	16. 3. 1	財務省財政融資資金
99,883,814	100,000	2.0	13. 3. 20	地方公共団体金融機構
2,497,094	100,000	2.0	13. 3. 20	地方公共団体金融機構
—	100,000	3.317	4. 3. 18	銀行等引受
54,856,181	100,000	2.1	17. 3. 1	財務省財政融資資金
77,837,240	100,000	2.1	14. 3. 20	地方公共団体金融機構
53,547,606	100,000	2.1	14. 3. 20	地方公共団体金融機構
114,540,191	100,000	2.0	18. 3. 1	財務省財政融資資金
111,969,730	100,000	2.0	15. 3. 20	地方公共団体金融機構
27,603,233	100,000	2.0	15. 3. 20	地方公共団体金融機構
98,571,003	100,000	2.1	18. 9. 25	財務省財政融資資金
57,814,626	100,000	1.8	16. 3. 20	地方公共団体金融機構
53,960,318	100,000	1.8	16. 3. 20	地方公共団体金融機構
64,238,473	100,000	1.8	16. 3. 20	地方公共団体金融機構

種 類	発行年月日	発行総額	償 還 高	
			当年度償還高	償 還 高 累 計
平成 21 年度 6 号 公 債	22. 3. 12	48,165,993	4,013,832	48,165,993
平成 21 年度 7 号 公 債	22. 3. 12	41,704,700	3,475,390	41,704,700
平成 21 年度 8 号 公 債	22. 3. 12	27,019,946	2,251,662	27,019,946
第 2 0 0 1 9 公 債	22. 3. 25	110,000,000	4,292,140	28,326,147
平成 21 年度 機 構 1 号	22. 3. 30	80,000,000	3,706,420	24,460,675
第 2 1 0 1 9 公 債	23. 1. 26	409,000,000	14,334,109	88,504,669
平成 22 年度 機 構 1 号	23. 3. 30	270,000,000	9,373,566	53,672,390
平成 22 年度 機 構 2 号	23. 3. 30	73,000,000	6,196,530	47,395,103
平成 25 年度 機 構 1 号	26. 3. 27	200,000,000	6,923,171	20,483,093
平成 25 年度 機 構 2 号	26. 3. 27	60,000,000	2,076,952	6,144,928
平成 26 年度 機 構 1 号	27. 3. 26	60,000,000	2,096,238	4,167,546
平成 27 年度 機 構 1 号	28. 3. 24	200,000,000	7,529,797	7,529,797
令和 元 年 度 機 構 1 号	2. 3. 26	190,000,000	—	—
令和 元 年 度 2 号 公 債	2. 3. 31	510,000,000	—	—
令和 2 年 度 1 号 公 債	3. 2. 26	126,000,000	—	—
令和 2 年 度 2 号 公 債	3. 3. 18	186,000,000	—	—
令和 2 年 度 機 構 3 号	3. 3. 25	24,000,000	—	—
令和 2 年 度 機 構 4 号	3. 3. 25	14,000,000	—	—
令和 3 年 度 1 号 公 債	4. 2. 25	131,000,000	—	—
令和 3 年 度 機 構 2 号	4. 3. 24	9,000,000	—	—
令和 3 年 度 機 構 3 号	4. 3. 24	64,000,000	—	—
令和 3 年 度 4 号 公 債	4. 3. 29	536,000,000	—	—
合 計		6,779,890,639	245,808,203	2,296,667,667

未償還残高	発行価額	利 率	償 還 終 期	備 考
—	100.000	1.31738	4. 3. 12	銀行等引受
—	100.000	1.31738	4. 3. 12	銀行等引受
—	100.000	1.31738	4. 3. 12	銀行等引受
81,673,853	100.000	2.0	20. 3. 1	財務省財政融資資金
55,539,325	100.000	2.0	17. 3. 20	地方公共団体金融機構
320,495,331	100.000	1.9	22. 9. 25	財務省財政融資資金
216,327,610	100.000	1.9	23. 3. 20	地方公共団体金融機構
25,604,897	100.000	1.3	8. 3. 20	地方公共団体金融機構
179,516,907	100.000	1.4	26. 3. 20	地方公共団体金融機構
53,855,072	100.000	1.4	26. 3. 20	地方公共団体金融機構
55,832,454	100.000	1.2	27. 3. 20	地方公共団体金融機構
192,470,203	100.000	0.5	28. 3. 20	地方公共団体金融機構
190,000,000	100.000	0.3	32. 3. 20	地方公共団体金融機構
510,000,000	100.000	0.29	32. 3. 31	銀行等引受
126,000,000	100.000	0.38	33. 2. 26	銀行等引受
186,000,000	100.000	0.5	33. 3. 18	銀行等引受
24,000,000	100.000	0.5	33. 3. 20	地方公共団体金融機構
14,000,000	100.000	0.5	33. 3. 20	地方公共団体金融機構
131,000,000	100.000	0.62	34. 2. 21	銀行等引受
9,000,000	100.000	0.7	34. 3. 20	地方公共団体金融機構
64,000,000	100.000	0.7	34. 3. 20	地方公共団体金融機構
536,000,000	100.000	0.63	34. 3. 21	銀行等引受
4,483,222,972				



10 令和3年度神戸市工業

(1) 収益的収入及び支出

収 入

区 分	予 算			地方公営企業法第24条第3項の規定による支出額に係る財源充当額	合 計
	当 初 予 算 額	補 正 予 算 額			
第1款 工業用水道事業収益	1,776,009,000	-	-	-	1,776,009,000
第1項 営業収益	1,661,754,000	-	-	-	1,661,754,000
第2項 営業外収益	114,255,000	-	-	-	114,255,000
第3項 特別利益	-	-	-	-	-

支 出

区 分	予 算					
	当 初 予 算 額	補 正 予 算 額	予 備 費 支 出 額	流 用 増 減 額	地方公営企業法第24条第3項の規定による支出額	小 計
第1款 工業用水道事業費	1,621,441,000	-	-	-	-	1,621,441,000
第1項 営業費用	1,491,940,000	-	-	-	-	1,491,940,000
第2項 営業外費用	99,371,000	-	-	-	-	99,371,000
第3項 特別損失	130,000	-	7,000,000	-	-	7,130,000
第4項 予備費	30,000,000	-	△7,000,000	-	-	23,000,000

用水道事業決算報告書

決 算 額	予 算 額 に 比 べ 決 算 額 の 増 減	備 考
1,839,145,968	63,136,968	
1,599,451,578	△62,302,422	(うち仮受消費税及び地方消費税 145,402,680円)
238,451,165	124,196,165	( " 34,259円)
1,243,225	1,243,225	( " 17,866円)

額		決 算 額	地方公営企業法第26条第2項の規定による繰越額	不 用 額	備 考
地方公営企業法第26条第2項の規定による繰越額	合 計				
-	1,621,441,000	1,437,174,284	-	184,266,716	
-	1,491,940,000	1,373,973,442	-	117,966,558	(うち仮払消費税及び地方消費税 47,468,846円)
-	99,371,000	56,967,097	-	42,403,903	( " 183,112円)
-	7,130,000	6,233,745	-	896,255	
-	23,000,000	-	-	23,000,000	

(2) 資本的収入及び支出

収 入

区 分	予 算			
	当 初 予 算 額	補 正 予 算 額	小 計	地方公営企業法第26条の規定による繰越額に係る財源充当額
第1款 資本的収入	938,037,000	-	938,037,000	155,400,000
第1項 企業債	800,000,000	-	800,000,000	140,000,000
第2項 工事負担金	5,445,000	-	5,445,000	-
第3項 国庫補助金	132,400,000	-	132,400,000	15,400,000
第4項 一般会計補助金	192,000	-	192,000	-

継続費運次繰越額に係る財源充当額	額		決算額	予算額に比べ決算額の増△減	備 考
	合 計	額			
-	1,093,437,000	1,008,189,909	△85,247,091		
-	940,000,000	740,000,000	△200,000,000		
-	5,445,000	99,193,909	93,748,909		(うち仮受消費税及び地方消費税7,665,592円)
-	147,800,000	168,900,000	21,100,000		
-	192,000	96,000	△96,000		

支 出

区 分	予 算						
	当 初 予 算 額	補 正 予 算 額	予 備 費 支 出 額	流 用 増 減 額	小 計	地方公営企業法第26条の規定による繰越額	継続費運次繰越額
第1款 資本的支出	3,374,949,000	-	-	-	3,374,949,000	1,174,798,000	-
第1項 建設改良費	3,099,140,000	-	-	-	3,099,140,000	1,174,798,000	-
第2項 償還金	245,809,000	-	-	-	245,809,000	-	-
第3項 予備費	30,000,000	-	-	-	30,000,000	-	-

合 計	決算額	翌年度繰越額			不 用 額	備 考
		地方公営企業法第26条の規定による繰越額	継続費運次繰越額	合 計		
4,549,747,000	2,855,805,240	1,585,572,000	-	1,585,572,000	108,369,760	
4,273,938,000	2,609,997,037	1,585,572,000	-	1,585,572,000	78,368,963	(うち仮払消費税及び地方消費税235,848,511円)
245,809,000	245,808,203	-	-	-	797	
30,000,000	-	-	-	-	30,000,000	

(注) 資本的収入額が資本的支出額に不足する額1,847,615,331円は、建設改良積立金1,756,071,509円及び損益勘定留保資

金等91,543,822円で補てんした。