

# Basura combustible



**Se recolecta 2 veces a la semana**  
 ※ Se recolecta también en los festivales



Se incinera en el Centro de disposición. La ceniza que sale de la incineración se entierra en el Centro Fénix de la Bahía de Osaka (relleno sanitario frente a la costa de Rokko Island)

## Artículos aplicables

- Basura de cocina (húmeda), cueros, textiles, plásticos (que no son “envases y envoltorios de plástico”), basura de madera, etc., **que entra en la bolsa designada de 45 litros y cuyo peso por pieza es de 5kg o menos**

## Basura de cocina (húmeda)

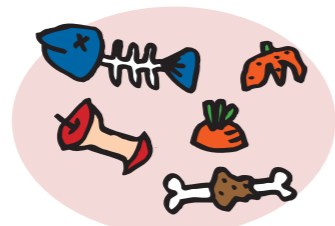

Ecurrir bien.

- Sobras de la cocina, restos de comida, hojas de té, aceites (aceite para ensaladas, aceite comestible), cáscaras de frutas, etc.
- Debe tratar que los objetos con punta como las brochetas de bambú no rompan la bolsa, por ejemplo **rompiendo en dos y envolviendo en papel**.
- Puede evitar daños por cuervos, jabalíes, etc., envolviendo las basuras de la cocina (húmedas) en papel para que no se vea.

## Cueros, textiles

- Zapatos, carteras, almohadas, cojines, etc.
  - Ropa y tela usada (si no se pueden enviar a la recuperación comunitaria de recursos), etc.
- ※ Las partes metálicas que se pueden quitar, se deben ser quitadas y sacar como **basura no combustible**, si no se pueden quitar, sacar como está a **basura combustible**

## Plásticos



- Casetes de audio, casetes de vídeo, cubos, palanganas, cepillos de dientes, mantas para picnic, esponjas, productos de vinilo, productos de caucho, etc.

Los envases y envoltorios de plástico y que tienen el símbolo de plástico reciclable se deben sacar como **envases y envoltorios de plástico** (pág. 7)

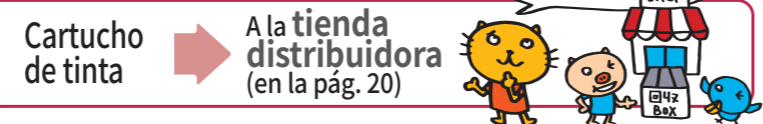

**¡Enviamos los periódicos, papeles varios y cartón a la recuperación comunitaria de recursos local!** (en la pág. 17)  
 ※ Si la recuperación comunitaria de recursos recolecta también la ropa y tela usada, trate de enviarlas ahí.

## Residuos de madera

- Pequeños productos de madera, tablas, palos, hierbas, flores, hojas caídas, ramas de árboles, etc.



## Otros

- Pañales de papel, arena higiénica para mascotas (de papel, etc.), papel sucio, etc.
- ※ Elimine la suciedad del pañal desechable y colóquelo en una pequeña bolsa de plástico antes de ponerlo en la bolsa designada (por favor, tire la suciedad al inodoro).
- ※ Retire los excrementos de las mascotas de la arena higiénica y tirelos al inodoro.

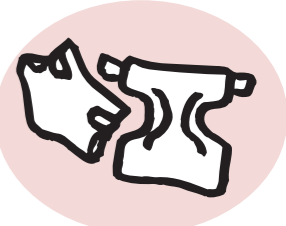

¡Con algunos trucos, se puede sacar como “basura combustible”!

### Pinturas, disolventes

Secar completamente extendiendo un poco sobre papel de periódico en un lugar bien ventilado. También se puede solidificar utilizando solidificante de pintura. La lata vacía se debe sacar como “basura no combustible”.



### Aceite comestible

Absorber con papel de periódico, tela, etc., o utilizar agente de tratamiento\* o coagulante\*.



### Fertilizante

Cosas líquidas: absorber con papel de periódico, tela, etc.  
 Cosas en polvo o granuladas: embalar bien para que no se desparrame.



### Mecheros desechables

Agotar el contenido y sumergir en agua antes de sacar. No saque mucha cantidad a la vez (1-2 unidades)



Aproximadamente el 30 a 40% (relación de peso) de la **basura combustible** es basura húmeda. Esta basura se puede reducir fácilmente con un poco de ingenio.

- 1 La basura combustible contiene “desperdicio de alimentos” que aún se pueden comer. El “desperdicio de alimentos” se puede reducir fácilmente con un poco de ingenio.

### Esfuerzos para reducir el “desperdicio de alimentos” que se pueden realizar en el hogar (ejemplo)

- 1 Antes de ir de compras, verifique el contenido de la nevera.
- 2 Verifique periódicamente el stock de alimentos.
- 3 Conservar de forma adecuada cada alimento.
- 4 Terminar de utilizar bien todo el alimento, cocinando la cantidad que se pueda comer. Los ingredientes que sobren, utilícelos para otra comida.



- 2 Ecurrir bien.

Se dice que la **causa** principal del mal olor y la putrefacción es la **humedad**. Dado que la basura húmeda contiene de un 70 a un 80% de agua, con solo escurrir puede reducir mucho el peso.

