

障がい者 福祉事業所ガイドブック

2024



就労支援

生活介護

計画相談

グループ
ホーム

児童デイ
等

その他

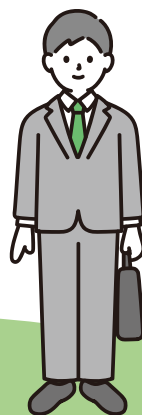
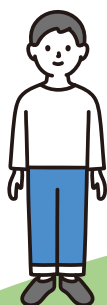

兵庫区

はじめに

「兵庫区自立支援協議会」は、平成 20 年 3 月に、前身の「兵庫区障害者支援ネットワーク」の流れを汲みながら、障がいのある方もない方も、住み慣れた地域で安全・安心に暮らし続けられるよう、区内の団体・事業者・行政が共に支えあう様々な仕組みづくりをめざして発足し、現在の構成団体・事業所数は 72 団体となりました。

また、この間に多くの皆様からのご支援をいただき、心よりお礼を申し上げます。

さて、平成 24 年 12 月に第 1 版「障害福祉事業所ガイドマップ ひょう心」を発行し、平成 31 年には第 2 版を発行しました。その後 5 年が経過し、多くの事業所の設立や事業内容の変更等があり、この度、「ガイドブック」としてリニューアルいたしました。

このガイドブックが、ご利用者の進路選択をはじめ、兵庫区自立支援協議会の構成団体の相互理解並びに、兵庫区内にお住まいの障がいのある方々のより充実した生活のための一助となれば幸いです。

今後とも、兵庫区自立支援協議会の活動に対して、皆様からご理解とご支援を賜りますよう、よろしく願い申し上げます。

令和 6 年 9 月

兵庫区 障がい者福祉事業所ガイドブック 2024

●就労支援

【就労継続支援 A 型】

ソーシャルコープひょうご	4
KOBE 38 workshop	5

【就労継続支援 B 型】

アルブル夢野	6
いかり共同作業所	7
特定非営利活動法人 海	8
F-LABO	9
きずな	10
キラキラスタジオ B	11
クッキー工房マミー	12
認定 NPO 法人神戸アイライト協会 IT ハンドファーム	13
COCO ワークカレッジ神戸	14
COCO ワークカレッジ湊川	15
コーヒーハウス YUME	16
スマイルボム	17
ソーシャルコープひょうご	18
多機能型障がい者デイセンターひょうご	19
デジタルウイング神戸	20
中道テクノ	21
ネットワーク神戸	22
Patch	23
花&花	24
プリウス	25
Bridge+ (ブリッジ)	26
ホザナファクトリー	27
みらいてらす	28
ゆめの工房	29
陽気の杜	30
ラブラドル	31
さくらハート	32
銀のランチ	32
共働作業所シティライト	33
兵庫むつみ会	33
誕生日ありがとう	33

【就労移行支援】

(創) シー・エー・シー	34
神戸市立ワークセンターひょうご	35

●生活介護

アルブル夢野	36
いかり共同作業所	37
インクルージョンひょうご	38
共働作業所シティライト	39
神戸市立自立センターひょうご	40
多機能型障がい者デイセンターひょうご	41
NPO 法人ネットワークながたさくら	42

●計画相談

誕生日ありがとう	43
相談支援事業所はれくら	44
兵庫区障害者地域生活支援拠点、ひょうご障害者相談支援センター、神戸市障害者基幹相談支援センター	45
みなとがわ相談支援事業所	46
L' ÉQUIPE (レキップ) 相談支援事業所	47
すずらん相談支援事業所	48
相談支援センタートラスト	48
すまいるびくチャー	48

●グループホーム

神戸平野ふくろうの樹グループホーム	49
シエスタ兵庫 (メゾンド・丸山)	50
トレフル1号館グループホーム	51
Mix Heart 神戸 1 グループホーム	52
Mix Heart 神戸 2 グループホーム	53

●児童デイ等

放課後等デイサービス、当事者団体 (子育て支援)、保育所等訪問支援、 ためまっぴ兵庫、事業所 MAP	54
---	----

●その他

救護施設 アメニティホーム夢野	55
神戸市発達障害者中部相談窓口	56
しごとサポート中部、神戸障害者就業・生活支援センター、障害者雇用就業・定着拡大推進事業	57
兵庫区肢体障害者福祉協会	58
(社)神戸市手をつなぐ育成会 兵庫支部	58
兵庫区聴力言語障害者福祉協会	59
兵庫区視覚障害者福祉協会	59
手話通訳グループ「葦の会」	60
近畿タクシー株式会社	61
Child ぱふえ (ちゃいぱ)	62

ソーシャルコープ
ひょうご
就労継続支援 A 型

主な障害	定員	年齢層	男女比	1日平均利用者数	現場職員数	車いす対応	送迎
精神・知的・身体 (内部)	10	20~60代	10:0	8/日	4	無	無

〒652-0016

住所 神戸市兵庫区馬場町 5-17

TEL 078-362-0190 FAX 078-362-0191

Eメール schyogo@kobe.email.ne.jp

問い合わせ担当者 西脇



団体概要

- 運営主体/ 社会福祉法人 きょうどう
- 発足年月/ 2016年11月1日
- 活動日/ 月曜日~金曜日
年末年始を除く
- 活動時間/ 8:30~16:30
- 利用者の居住エリア/ 神戸市内およびその周辺

ホームページ



【URL】
<https://peerstation-kobe.jimdo.com>

周辺地図



【URL】
<https://maps.app.goo.gl/Q9udrZNZDpBfCbML7>

活動内容等について

- 具体的な活動内容
就労継続支援 A 型
 - ・公立施設清掃
 - ・公園草刈り、除草、剪定作業
- 余暇活動 花見、そうめん流し、バーベキュー、餅つき
- 利用料金 障害者総合支援法に定める料金
- 昼食 各自
- 給料 時給 1,005 円+夏季手当

●市営地下鉄「大倉山駅」より徒歩 12 分

1日の流れ	
8:30	出勤 移動・作業
12:00	昼食・休憩
13:00	作業 (作業終了後、移動)
16:30	退勤

ひとことメッセージ
アピールポイント

職場での人間関係・労働への喜び、生きることへの意欲等を培っていくことを目指しています。
兵庫県と神戸市の多数障害者雇用企業認定を受けています。



草刈り作業



パッカー車への積込作業



施設清掃作業 (市委託事業)

KOBE 38 workshop
コウベ ミヅバチワークショップ
就労継続支援 A 型

周辺地図



【URL】

<https://maps.app.goo.gl/14Er1BdpDaUEUfQw9>

〒652-0815

住所 神戸市兵庫区三川口町 1-4-16 アクリビル 2・3 階

TEL 078-515-6334

FAX 078-515-6335

Eメール

※2024 年 8 月より、一般企業（障害者雇用）として稼働。

- JR 兵庫駅から徒歩 8 分
- 神戸高速「新開地」から徒歩 8 分
- 神戸高速「大開」から徒歩 14 分

アルブル夢野 就労継続支援B型

主な障害	定員	年齢層	男女比	1日平均利用者数	現場職員数	車いす対応	送迎
知的・精神	14	20~70代	2:1	-	7	無	無

〒652-0063

住所 神戸市兵庫区夢野町4丁目3-13

TEL 078-511-3273 FAX 078-511-3822

Eメール arbre_yumeno@kobekouyuukai.or.jp

問い合わせ担当者：



団体概要

- 運営主体/ 社会福祉法人神戸光有会
- 発足年月/ 2007年4月1日
- 活動日/ 月曜日～金曜日（祝日不定期開所）
土日・年末年始を除く
- 活動時間/ 9:30～16:00
- 利用者の居住エリア/ 兵庫区・長田区・中央区

活動内容等について

- 具体的な活動内容
清掃作業（法人敷地内、地域の公園等）、喫茶作業を行っています。
作業日や作業の時間はお一人ひとりの体調や目標に合わせて、ご本人と相談の上決定しています。
- 余暇活動
軽スポーツ（モルックなど）・外出行事
- 設備
だれでもトイレ1ヶ所あり。
施設内には段差、階段がありバリアフリーではありません。
- 利用料金
障害者総合支援法に定める料金、その他活動にかかる費用（実費）
- 昼食 各自で用意
- 給料・工賃 時給100円（就労B型）
- 送迎範囲 行っていません
- その他対応

ホームページ



【URL】
<https://www.kobekouyuukai.or.jp/aruburu.html>

周辺地図



【URL】
<https://maps.app.goo.gl/HUGzpbqPaN6YGyFS9>

神戸市営バス 鶴越下車すぐ



ひとことメッセージ アピールポイント

みなさんの体調や希望に合わせて、週1回、半日から作業に参加して頂けます。
あまりお掃除や家事をしたことがない方でも、職員と一緒に作業させて頂きます。
よろしくお願いします。

1日の流れ

- 9:30 開所
- 10:00 朝の会
- 10:30 午前作業開始
- 11:30 昼食休憩
- 13:00 午後作業開始
- 15:30 午後作業終了
- 16:00 閉所



お菓子の詰め合わせ販売



喫茶スペース



合同レク・ボウリング大会

**いかり共同作業所
就労継続支援B型**

主な障害	定員	年齢層	男女比	1日平均利用者数	現場職員数	車いす対応	送迎
身体・知的・精神 (視覚障害含む)	15	20~70代	2:1	10.8/日	2	有	有

〒652-0822

住所 神戸市兵庫区西出町1丁目2-13

TEL 078-651-1902

FAX 078-651-7802

Eメール ikari-nishide@m3.dion.ne.jp

団体概要

- 運営主体/ 社会福祉法人 いかり
- 発足年月/ 1980年5月4日
- 活動日/ 月曜日~金曜日(月2回、土曜日開所)
祝日・年末年始を除く
- 活動時間/ 9:00~16:00
- 利用者の居住エリア/ 神戸市

活動内容等について

- 具体的な活動内容
 - 作業 弁当販売・資源回収・アルミ缶わけ・ビーズ・ホワイトアート(ポーセラーツ)・下請けなど
 - 健康診断 (年1回)・歯科検診(年2回)・歯磨きチェック(年1回)
 - 土曜日プログラム 音楽・パソコン・絵画・ドライブ・散歩など
 - 行事 ふれあいまつり(11月)・外食・季節行事(クリスマス会)
- 余暇活動 パソコン・音楽鑑賞・散歩など
- 設備 エレベーターあり
施設内はバリアフリー
- 利用料金 障害者総合支援法に定める料金
その他費用 検診費用などは実費
- 昼食 月~金 弁当代250円
- 給料・工賃 時給100円 約10,000円/月
残業手当などの諸手当あり
- 送迎の有無 他事業所と共同運行での送迎



ホームページ



【URL】

<http://www.ikari-kobe.org>

周辺地図



【URL】

<https://maps.app.goo.gl/H9VSRVguzXMRopTi8>

ひとことメッセージ

障害のちがいや程度をこえて、働くことを通して発達を保障し障害のある一人ひとりが主人公になれる作業所をめざしています。
また、資源回収作業や、『ふれあいまつり』などの行事を通して地域の方と交流を行い、障害のある人だけでなく、高齢者や子どもたち誰もが安心して暮らし続けられる街づくりをともにすすめています。

1日の流れ

- 9時~ 出勤
- 10時~ 午前作業
- 12時すぎ~ 昼食
(昼休憩)
- 13時30分~ 午後作業
- 15時~ 片付けなど
- 15時30分~ 帰宅



弁当販売



資源回収



下請け作業(封入)

特定非営利活動法人 海
就労継続支援 B 型

主な障害	定員	年齢層	男女比	1日平均利用者数	現場職員数	車いす対応	送迎
知的	20	20~50代	8:1	9/日	4.5	無	無

〒652-0046

住所 神戸市兵庫区上沢通 8 丁目 6-7

TEL 078-578-9375 FAX 078-578-9375

Eメール npo-umi-kobe@hotmail.co.jp 担当者：田中 恵子



団体概要

- 運営主体/ 特定非営利活動法人 海
- 発足年月/ 2004 年 1 月 16 日
- 活動日/ 月曜日～金曜日 祝日・年末年始を除く
- 活動時間/ 9:30～15:30
- 利用者の居住エリア/ 神戸市内

ホームページ



【URL】
<https://umi-sora-kobe.amebaownd.com/>

周辺地図



【URL】
<https://maps.app.goo.gl/JPTqvab9vcHZyzzV7>

活動内容等について

■具体的な活動内容

- ・昼食作り
- ・焼き菓子作り
- ・軽作業
- ・パーキング掃除
- ・店頭販売（バザー販売）
- ・配達
- ・買い物

■余暇活動

忘年会、旅行

■利用料金

障害者総合支援法に定める料金
その他費用 日用品費・昼食代（350 円/1 食）
昼食 あり（上記記載自己負担）

■給料・工賃

あり（10,000 円前後/月）

■その他対応

- JR 兵庫駅より北西へ徒歩 15 分
- 神戸市営地下鉄「上沢駅」より北西へ徒歩 3 分
- 神戸高速鉄道「大開駅」より北西へ徒歩 8 分

1 日の流れ

9:30 出勤、朝礼
午前中（作業又は調理）
12:00 昼食、後片付け
休憩
13:15 午後作業開始
15:15 終礼
15:30 退勤

ひとことメッセージ
アピールポイント

焼き菓子の焼けるいい香りとはじけるような笑顔とにぎやかなおしゃべりでいっぱいのお仕事所です。利用者さんたちはほとんどお休みも無く、ひとりひとりの力に見合った仕事に自分のペースで取り組み、仲間との会話を楽しむ毎日です。



ドライフルーツ袋詰め（作業風景）



クッキー成形（焼き菓子作り）



調理（昼食作り）

F-LABO.
就労継続支援 B 型

主な障害	定員	年齢層	男女比	1日平均利用者数	現場職員数	車いす対応	送迎
身体・知的・精神 (視覚障害含む)	20	20~70代	2:1	15~20/日	4	無	無

〒652-0047

住所 神戸市兵庫区下沢通 8 丁目 1-21

TEL 078-515-6978 FAX 078-515-6979

Eメール tokeisha.f.labo@gmail.com

問い合わせ担当者 松下



団体概要

- 運営主体/ 有限会社桃蹊舎
- 発足年月/ 2020年7月1日
- 活動日/ 月曜日～金曜日
(土曜日不定期開所)
祝日・年末年始を除く
- 活動時間/ 10:00～15:30
- 利用者の居住エリア/ 神戸市

ホームページ



【URL】
<https://f-labo-kobe.com/>

周辺地図



【URL】
<https://maps.app.goo.gl/ofApCZHhdUFibfr6>

- 地下鉄上沢駅東出口 2 番より南に徒歩 30 秒。
- 高速神戸大開駅より北に徒歩 5 分。

活動内容等について

- 具体的な活動内容
動画編集、デジタルイラスト作成、アクセサリ作り
- 余暇活動 季節のイベント
- 設備
- 利用料金 障害者総合支援法に定める料金
- 昼食 無
- 給料・工賃
- その他対応

1日の流れ

- 10:00 朝礼
作業開始
- 11:00 休憩
作業開始
- 12:00 昼休み
- 13:00 作業開始
- 14:00 休憩
作業開始
- 15:00 掃除
- 15:30 終礼

**ひとことメッセージ
アピールポイント**

未経験の方大歓迎!
少しずつステップアップして頂ける様サポートします。
Instagram もぜひ見てください。



作業スペース



編集風景



相談室

**きずな
就労継続支援B型**

主な障害	定員	年齢層	男女比	1日平均利用者数	現場 職員数	車いす対応	送迎
身体・知的・精神 (視覚障害含む)	20	20~70代	9:2	8/日	3	有	有

〒652-0032

住所 神戸市兵庫区荒田町4丁目19-6

TEL 078-587-3403 FAX 078-587-3403

Eメール kizunakagayakikobe@gmail.com

問い合わせ担当者 高山 暉



団体概要

- 運営主体/ 株式会社カガヤキ
- 発足年月/ 2017年9月1日
- 活動日/ 月曜日~日曜日
- 活動時間/ 9:30~16:00
- 利用者の居住エリア/ 長田区、兵庫区、中央区

ホームページ



周辺地図



【URL】

<https://www.kizunakagayakikobe.com/>

【URL】

<https://maps.app.goo.gl/uaa2nLvVm4J5sutW9>

活動内容等について

■具体的な活動内容

施設内作業：野菜、果物等商品の仕分け選別、豚まん餃子作り。昼食は職員と利用者一緒にカレーライス、豚汁、焼き飯などを作る。

施設外作業：神戸中華街南京町のお店販売及び調理補助、唐揚げゴマ団子の串刺し。

●市営地下鉄「湊川公園駅」徒歩 15分

- 余暇活動 お花見、バーベキュー など
- 設備
- 利用料金 障害者総合支援法に定める料金
- その他の費用 無
- 昼食 有
- 工賃 日給600円
- 送迎 有
- 範囲 神戸市、長田区、兵庫区、中央区
- その他の対応

1日の流れ

- 9時 来所、体操、お茶を飲んでから、作業を始める
- 11時 昼ご飯を作る
- 12時 昼御飯を食べる
- 13時~15時頃 退所

**ひとことメッセージ
アピールポイント**

元町中華街、新開地などに提携店舗が色々ありますので、ご利用者本人の適性や経験に合わせて、情報収集・パソコン業務での商品の開発・販売アドバイザー・チラシ作成のお手伝い・ごま団子や唐揚げに串をさしたりと、職種は必ず合うものを見つけて頂けます。楽しくやり甲斐のある仕事をしましょう！
勤務時間はご利用者自身のご都合に合わせて決めて頂けます。



事業所作業風景



南京町作業風景



南京町作業風景

キラキラスタジオ B 就労継続支援 B 型

主な障害	定員	年齢層	男女比	1日平均利用者数	現場 職員数	車いす対応	送迎
身体・知的・精神 (視覚障害含む)	20	20~70代	2:1	7/日	2.5	有	無

〒652-0812

住所 神戸市兵庫区湊町3丁目1-7

TEL 078-512-2055 FAX 078-512-2000

Eメール kira-kira@leaf.ocn.ne.jp

問い合わせ担当者 藤田佐和子



就労継続支援B型
kira kira キラキラスタジオ B

団体概要

- 運営主体/ 株式会社 kirakira
- 発足年月/ 2010年7月14日
- 活動日/ 月曜日～金曜日（土曜日不定期開所）
祝日・年末年始を除く
- 活動時間/ 10:00～16:00
(ただし、第1・3・5水曜は14:30まで)
- 利用者の居住エリア/ 神戸市内

活動内容等について

- 具体的な活動内容
 - ・中古タオルを選別・たたみ・ひも結びをしてリサイクルウエスとして販売。
 - ・レンタルタオルのたたみ作業
 - ・犬のおやつ袋詰め・販売。
 - ・輸出商品の表示シール貼り作業。
 - ・アクセサリ製作・販売（不定期）。
 - ・その他、社会活動の一環として地元のガーデンボランティアへの参加や作業所で作製した商品をマルシェ等に参加して販売。

■余暇活動

お出かけ・ガーデンボランティア

■設備

1階 バリアフリー・車いす対応トイレ

■利用料金

障害者総合支援法に定める料金
その他費用 レクリエーション費 100～500円程度

■昼食

各自で準備

■給料・工賃

時給 110円～150円

■送迎

無し

■その他対応

ホームページ



【URL】
<https://kirakira-h.com>

周辺地図



【URL】
<https://maps.app.goo.gl/mXwE15wqkzCanNa56>



1日の流れ

- 10:00 開所・作業開始
- 11:00 休憩（15分）
- 12:00 昼休憩（60分）
- 13:00 作業開始
- 14:30 休憩（15分）
- 15:45 作業終了・掃除
- 15:50 日報・帰宅準備
- 16:00 帰宅

ひとことメッセージ アピールポイント

- ・年齢は20代から70代まで幅広いですが、皆一緒に楽しくお喋りをしながら作業をしています。
- ・数カ月に1回、ミーティングでいつどんなレクリエーションをしたいかなど話し合います。

クッキー工房マミー 就労継続支援B型

主な障害	定員	年齢層	男女比	1日平均利用者数	現場職員数	車いす対応	送迎
身体・知的・精神 (視覚障害含む)	20	20~60代	1:3	17/日	5	有	無

〒652-0041

住所 神戸市兵庫区湊川町 10-24-15

TEL 078-576-6625 FAX 078-576-6614

Eメール kukkimammy@image.ocn.ne.jp



団体概要

- 運営主体/ 社会福祉法人 神戸福祉会
- 発足年月/ 1997年4月1日
- 活動日/ 月曜日～金曜日（土曜日不定期開所）
祝日・年末年始を除く
- 活動時間/ 9:00～15:00、9:00～16:00
（※相談に応じる）
- 利用者の居住エリア/ 神戸市

活動内容等について

- 具体的な活動内容
クッキーの製造販売
- 余暇活動 月1度 レクリエーション活動 音楽療法、サプライズ活動

- 設備 準耐火構造2階建て
(事務所・厨房・ホール・喫茶室)

- 利用料金 障害者総合支援法に定める料金
その他費用

- 昼食 各自持参 もしくは弁当注文

- 給料・工賃 あり
(6,000円～15,000円/月 夏・冬に賞与)

- 送迎範囲 なし

- その他対応



周辺地図



【URL】

<https://maps.app.goo.gl/BasbUETZSJ8MSHYn6>

- 地下鉄上沢駅から徒歩15分
- 市バス 五位の池線菊水町10丁目下車徒歩7分

1日の流れ

- 9:00～ 朝礼
- 9:30～ 作業・訓練
- 10:45～ 休憩・体操
- 11:00～ 作業・訓練
- 12:00～ 昼食・昼休み
- 13:00～ 作業・訓練
- 14:00～ 休憩・体操
- 14:30～ 作業・訓練
- 15:00～ 15時までの人は帰宅
- 16:00～ 16時までの人は帰宅

ひとつことメッセージ アピールポイント

「障がい者の人達と共に歩む」という理念のもと「クッキー工房マミー」を使っている人たちが楽しく、笑顔で利用しクッキーづくりに励んでいます。一人一人が、自分のペースで通って来ることで、日々の生活リズムを作り、仲間との共同生活を楽しまれています。



クッキーづくりの様子



喫茶マミーの接客の様子



バザー出店 販売の様子

認定 NPO 法人神戸アイライト協会
IT ハンドファーム
就労継続支援 B 型

主な障害	定員	年齢層	男女比	1日平均利用者数 (R5年度)	現場 職員数	車いす対応	送迎
身体（視覚）	20 自立訓練 6 (機能訓練)	30~80代	1:1	6.6/日	9	無	無

〒652-0802

住所 神戸市兵庫区水木通 2 丁目 1-9 中山記念館内

TEL 078-531-6340 (代表) FAX 078-531-6370

Eメール <https://eyelight.eek.jp>

問い合わせ担当者 施設長：飯山
担当：塩尻



団体概要

- 運営主体/ 認定 NPO 法人神戸アイライト協会
- 発足年月/ 2003 年 2 月 (就労 B 型: 2009 年 4 月)
- 活動日/ 火曜日～土曜日 (月・日・祝休み)
祝日・年末年始を除く
- 活動時間/ 10:15～15:00 (土曜日 11:45 迄)
- 利用者の居住エリア/ 神戸市等

ホームページ



【URL】
<https://eyelight.eek.jp/tuusho.html>

周辺地図



【URL】
<https://maps.app.goo.gl/bvvDKCX9Rk4zcTsB6>

活動内容等について

■具体的な活動内容

- ・手作業
 - 点字名刺作業
 - ビーズ製品の製造、販売
 - 点字用紙再利用品等の製造、販売
- ・発送作業
- ・企業からの軽作業、袋詰め等
- ・カフェコーナーでの活動
- ・福祉教育への協力

- 神戸高速「新開地駅」西改札口 1 号出入口から西へ徒歩約 5 分
- 地下鉄「湊川公園駅」西改札口南西へ徒歩約 10 分
- 市バス「新開地」または「永沢町」下車、徒歩約 5 分

- 設備 エレベーター、身体障がい者用トイレ完備
- 利用料金 障害者総合支援法に定める料金
- 昼食 各自持参
- 給料・工賃 時給制
利用日数により精勤手当有
- 送迎範囲 無

1日の流れ

10:15	朝礼・作業
12:00～12:45	昼休憩
12:45～	作業
14:50～15:00	終礼

ひとことメッセージ アピールポイント

2021 年 10 月に中央区から兵庫区に移転してきました。
大開通りに面した新しい建物で神戸アイライト協会は 5 階建ての建物の 2 階フロアで活動しています。
視覚に障害のある方が、自分のペースでいてねいに作業に取り組んでいます。
まずは、お電話にてお問い合わせください。



ハンドファーム活動室



手工芸品（ビーズ製品）



手工芸品（点字用紙再利用ポチ袋堂）

**COCO ワークカレッジ
神戸
就労継続支援 B 型**

主な障害	定員	年齢層	男女比	1日平均利用者数	現場 職員数	車いす対応	送迎
身体・知的精神 発達・難病	20	10~50代	1:2	18/日	5	有	無

〒652-0035

住所 神戸市兵庫区西多聞通 1-3-30 サンコート神戸 1 階

TEL 050-5527-4342 FAX 050-3488-6822

Eメール support@cocowork.jp

団体概要

- 運営主体/ 株式会社シンクデザイン
- 発足年月/ 2019年1月1日
- 活動日/ 月曜日～金曜日（祝祭日不定期開所）
祝日・年末年始を除く
- 活動時間/ 9:30～15:30
- 利用者の居住エリア/ 神戸市内

活動内容等について

■具体的な活動内容

1. 「食パン」「菓子パン」の製造
2. 「プリン」「チョコレート」の製造
3. 直営店舗【Patisserie cocotto】での販売業務
4. 新商品の企画や開発業務
5. 製造機器のメンテナンスや清掃業務

1. 工賃（お給料）や評価には、ハンディキャップは全く反映されません。自身の「就労したい」気持ちが大切です。
2. 一般就労と同様、もしくはそれ以上に明確なルール（就業規則）にもとづいて勤務できる環境にあります。
3. 手作りで、自分たちの「こだわり」をお客様（他者）に認めてもらう仕組みをつくっています。

■余暇活動 お誕生月会、季節にちなんだ事業所内外のイベント実施

■利用料金 障害者総合支援法に定める料金
その他費用 作業用シューズ一式の費用

■昼食 各自

■給料・工賃 平均 20,000～25,000 円程度/月
（毎日通所・フルタイムの場合）

■送迎範囲 送迎対応なし

■その他対応 商品の優待価格購入あり



PATISSERIE_COCOTTO

周辺地図



【URL】

<https://maps.app.goo.gl/xGksHt3QM3H4qeER7>

- 神戸高速線：高速神戸駅
6番出口より徒歩 1分
- JR 神戸線：神戸駅より徒歩 10分

ひとことメッセージ

アピールポイント

ただ単に作業をするのではなく、店舗に来られる「お客様」の存在をしっかりと認識し、そのお客様からの感謝を直接受けることができます。ここにこそ、自身の存在意義を見いだせる環境があると私達は日々実感しています。

1日の流れ

9:00～ 通所、更衣

9:30～ 朝礼

午前作業開始

11:30～順次昼休憩

午後作業開始

15:30～ 終礼、退



神戸店が阪神沿線 YouTube「駅前てくてく散歩」で紹介されました！ぜひご覧ください！

**COCO ワークカレッジ
湊川
就労継続支援 B 型**

主な障害	定員	年齢層	男女比	1日平均利用者数	現場職員数	車いす対応	送迎
身体・知的・精神 発達・難病	20	10～50代	1：2	4/日	3	無	無

〒652-0035

住所 神戸市兵庫区荒田町 1-19-8 湊川センタービル B 棟

TEL 050-5527-4346 FAX 050-3488-6822

Eメール support@cocowork.jp

団体概要

- 運営主体/ 株式会社シンクデザイン
- 発足年月/ 2024 年 4 月 1 日
- 活動日/ 月曜日～金曜日（祝祭日不定期開所）
祝日・年末年始を除く
- 活動時間/ 9：30～15：30
- 利用者の居住エリア/ 兵庫県内

活動内容等について

■具体的な活動内容

1. 「COCO CAFE」の運営業務
2. カフェで販売するオリジナル商品の製造
3. パンセム作品「パンプシェード」の製造補助
4. 製造機器のメンテナンスや清掃業務

1. 工賃（お給料）や評価には、ハンディキャップは全く反映されません。自身の「就労したい」気持ちが大切です。
2. 一般就労と同様、もしくはそれ以上に明確なルール（就業規則）にもとづいて勤務できる環境にあります。
3. 手作りで、自分たちの「こだわり」をお客様（他者）に認めてもらう仕組みをつくっています。

- 余暇活動 お誕生日会、季節にちなんだ事業内・外のイベント実施
- 利用料金 障害者総合支援法に定める料金
その他費用 作業用シューズ一式の費用
- 昼食 各自
- 給料・工賃 平均 20,000～25,000 円程度/月
（毎日通所・フルタイムの場合）
- 送迎範囲 送迎対応なし
- その他対応 商品の優待価格購入あり

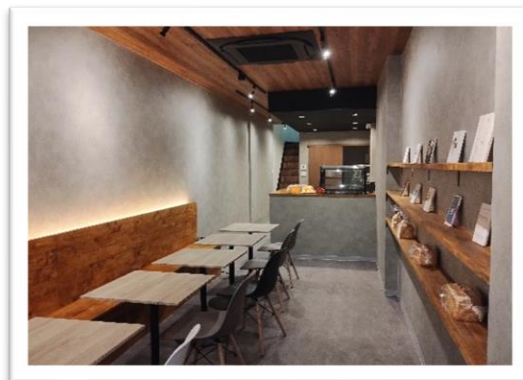

周辺地図



PATISSERIE_COCOTTO



【URL】

<https://maps.app.goo.gl/GXaWnsQW AeSziadz6>

神戸高速線：湊川駅より徒歩 5 分
神戸市営地下鉄：湊川公園駅より徒歩 2 分

ひとことメッセージ
アピールポイント

ただ単に作業をするのではなく、店舗に来られる「お客様」の存在をしっかりと認識し、そのお客様からの感謝を直接受けることができます。ここにこそ、自身の存在意義を見いだせる環境があると私達は日々実感しています。

1日の流れ

9：00～ 通所、更衣

9：30～ 朝礼

午前作業開始

11：30～ 順次昼休憩

午後作業開始

15：30～ 終礼、退所



神戸店が阪神沿線 YouTube「駅前てくてく散歩」で紹介されました！ぜひご覧ください！

コーヒーハウス YUME

就労継続支援 B 型

主な障害	定員	年齢層	男女比	1日平均利用者数	現場職員数	車いす対応	送迎
身体・知的・精神 (視覚障害含む)	30	20~60代	1:1	5/日	12	無	無

〒652-0041

住所 神戸市兵庫区水木通1丁目4-29

TEL 078-576-1005 FAX 078-576-1007

Eメール soumu@dream-yume.net

問い合わせ担当者 小出



団体概要

- 運営主体/ 特定非営利活動法人ドリーム&YUME 作業所
- 発足年月/ 2000年4月7日
- 活動日/ 月曜日～金曜日(土曜日不定期開所)
祝日・年末年始を除く
- 活動時間/ 9:30～15:30
- 利用者の居住エリア/ 神戸市内

活動内容等について

■具体的な活動内容

作業内容

- ・ワーク 軽作業 座って行う作業
- ・弁当 立仕事 お弁当の盛り付け、翌日の準備、配達
- ・喫茶 喫茶開店準備(清掃、パンの袋詰めなど)、接客、クッキー作り、食器洗い、閉店準備
- ・施設外 老人ホーム、神鉄ビルの清掃

- 余暇活動 春 お花見・秋 日帰り旅行
- 設備 作業現場3か所
ワーク・弁当・喫茶
- 利用料金 障害者総合支援法に定める料金
その他費用
- 昼食 300円
- 給料・工賃 時給200円
- 送迎範囲 無
- その他対応 身体・精神・知的障害の方を受け入れています。

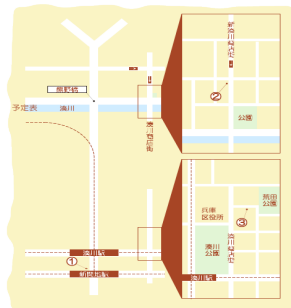

ホームページ



【URL】
<https://www.dream-yume.net>

ワーク地図



【URL】
<https://maps.app.goo.gl/NzV6U4Nx8TwBLwpP8>

喫茶地図



【URL】
<https://maps.app.goo.gl/EEYFuCYAviGitWp6A>

弁当地図



【URL】
<https://maps.app.goo.gl/oZyrYKPTkJbTFpdy7>

ワーク	神戸市兵庫区水木通1丁目4-29-3F
弁当	神戸市兵庫区荒田町2丁目18-22
喫茶	神戸市兵庫区湊川町3丁目5-6

1日の流れ

9:30	作業開始
9:30~10:30	作業
10:30~10:45	休憩
10:45~12:00	作業
12:00~13:00	昼休憩
13:00~14:00	作業
14:00~14:15	休憩
14:15~15:30	作業
15:30	作業終了

ひとことメッセージ アピールポイント

作業経験を積み重ね
作業能力を高めてい
けるよう支援してい
ます。



作業現場 (お弁当のゆめ)



作業現場 (喫茶)



作業現場 (ワーク)

スマイルボム 就労継続支援B型

主な障害	定員	年齢層	男女比	1日平均利用者数	現場 職員数	車いす対応	送迎
身体・知的・精神 (視覚障害含む)	20	30~60代	4:6	10/日	4	無	有

〒652-0816

住所 兵庫県神戸市兵庫区永沢町3丁目7-7

TEL 078-945-9522 FAX 078-945-9523

Eメール smilebom2023@gmail.com

問い合わせ担当者 岡林



団体概要

- 運営主体/ 特定非営利活動法人スマイル工場
- 発足年月/ 2023年7月1日
- 活動日/ 月曜日～金曜日(土曜日不定期開所)
祝日・年末年始を除く
- 活動時間/ 10:00～15:30
- 利用者の居住エリア/ 兵庫区 中央区 長田区 東灘区

ホームページ



【URL】

<https://smilebom.jimdosite.com/>

周辺地図



【URL】

<https://maps.app.goo.gl/M3anNX6pfKVZMi9Z6>

活動内容等について

- 具体的な活動内容
 - ・委託業 (箱折り、ラベル貼り、チラシ折り、ポストティング等)
 - ・ものづくり作業 (バスボム作り、どんぐり工作等)
- 余暇活動 お花見、クリスマス会
- 設備 トイレに手すり設置済み
- 利用料金 障害者総合支援法に定める料金
その他費用
- 昼食 100円
- 給料・工賃 時給 275円
- 送迎範囲 神戸市全域
- その他対応

Instagram

@smilebom2023

新開地駅から徒歩約10分

車椅子対応の事業所ではありませんが
一階に事業所があり、フラットな作り
になっています。

1日の流れ

9:00～	開所
10:00～10:05	朝礼
10:05～11:00	作業
11:00～11:15	休憩
11:15～12:00	作業
12:00～13:00	お昼休憩
13:00～14:00	作業
14:00～14:15	休憩
14:15～15:30	作業
15:30～15:35	終礼
15:35～	退勤

ひとことメッセージ

一人一人の個性、思いをしっかりと理解して、それぞれが安心して過ごせるように、寄り添い、自己存在感や充実感を感じられるような活動を提供し支援を行っています。
日中活動をしたい方から就労を目指す方等、ご利用されてみてはいかがでしょうか。職員一同お待ちしております



バスボム



バスボム (ラッピング後)



どんぐりアート

ソーシャルコープ
ひょうご
就労継続支援B型

主な障害	定員	年齢層	男女比	1日平均利用者数	現場職員数	車いす対応	送迎
精神・知的・身体 (内部)	30	20~60代	9:1	20/日	4	無	無

〒652-0016

住所 神戸市兵庫区馬場町 5-18

TEL 078-362-0190 FAX 078-362-0191

Eメール schyogo@kobe.email.ne.jp

問い合わせ担当者 西脇



団体概要

- 運営主体/ 社会福祉法人 きょうどう
- 発足年月/ 2018年11月1日
- 活動日/ 月曜日～金曜日
年末年始を除く
- 活動時間/ 8:30～15:30
- 利用者の居住エリア/ 神戸市内およびその周辺

活動内容等について

- 具体的な活動内容
 - 就労継続支援B型
 - ・原木しいたけ栽培、販売
 - ・公園巡回清掃
 - ・公立施設清掃
- 余暇活動 花見、そうめん流し、バーベキュー、餅つき
- 利用料金 障害者総合支援法に定める料金
- 昼食 各自
- 給料 原木しいたけ栽培 時給 350円
公園巡回清掃 時給 300円+夏季手当

ホームページ



周辺地図



【URL】
<https://peerstation-kobe.jimdo.com>

【URL】
<https://maps.app.goo.gl/Q9udrZNZDpBfCbML7>

●市営地下鉄「大倉山駅」徒歩 12分

ひとことメッセージ
アピールポイント

兵庫区天王谷・中央区再度山で原木しいたけ栽培・販売を行っています。
就労継続支援B型事業所は、A型事業所で働くのは難しくてもA型事業所に近い環境で働きたい人、将来はA型事業所で働きたい人を支援する目的で設立しています。

1日の流れ

- 8:30 出勤
移動・作業
- 12:00 昼食・休憩
- 13:00 作業
(作業終了後、移動)
- 15:30 退勤



原木しいたけ栽培



しいたけ収穫後の清掃と選別



販売用パック詰め

**多機能型障がい者
デイセンターひょうご
就労継続支援B型**

主な障害	定員	年齢層	男女比	1日平均利用者数	現場職員数	車いす対応	送迎
知的・精神	15	30~60代	2:3	10/日	2	有	有

〒652-0897

住所 神戸市兵庫区駅南通5丁目1番1号
(神戸市立中部在宅障害者福祉センター3階)
TEL 078-672-6492 FAX 078-672-6490
Eメール hyogoday-info@kobeseirei.or.jp
問い合わせ担当者 佐原



団体概要

- 運営主体/ 社会福祉法人 神戸聖隷福祉事業団
- 発足年月/ 1996年5月1日
- 活動日/ 月曜日～金曜日 年末年始を除く
(祝日は開所、土曜日不定期開所)
- 活動時間/ 9:45～15:45
- 利用者の居住エリア/ 神戸市

活動内容等について

- 具体的な活動内容
日々の作業は、カード袋詰め作業、箸検品・袋詰め作業、アルミ缶回収作業などを行っています。また、ミュージックセラピーや、パソコン等を利用したのソーシャルスキルの向上に向けた活動等も行っています。

- 余暇活動 夏祭り、クリスマス会
- 設備 館内バリアフリー
- 利用料金 障害者総合支援法に定める料金
その他費用 行事参加費等
- 昼食 あり(きざみ食等個別対応)
- 給料・工賃 3,000円/月
- 送迎範囲 兵庫区・長田区・中央区西部
須磨本区
- その他対応 同フロアに生活介護を併設

ホームページ



【URL】
<https://www.kobeseirei.or.jp/publics/index/64/>

周辺地図



【URL】
<https://maps.app.goo.gl/bM8moN4zitqwqE929>

**ひとことメッセージ
アピールポイント**

障害のある方が住み慣れた地域で安心して暮らしていけるように支援しています。また、利用者・家族の心の拠り所となる事業所を目指しています。

1日の流れ

- 9:45 登所
- 10:25 朝礼・体操
- 10:30 午前の作業
- 11:45 昼食
- 13:30 午後の作業
- 15:00 ティータイム
- 15:45 降所



作業場



作業風景



作業風景

デジタルウイング神戸 就労継続支援B型

主な障害	定員	年齢層	男女比	1日平均利用者数	現場職員数	車いす対応	送迎
身体・知的・精神 (視覚障害含む)	20	20~60代	1:1	15/日	4	有	無

〒652-0046

住所 神戸市兵庫区上沢通1丁目1番25号 末広ビル4階

TEL 078-335-7377 FAX 078-335-7378

Eメール digitalwing_kobe@frontier-kobe.jp (福井)



団体概要

- 運営主体/ 社会福祉法人フロンティア福祉会
- 発足年月/ 2003年3月31日
- 活動日/ 月曜日～金曜日
祝日・年末年始を除く
- 活動時間/ 10:00～16:00(現在時短で15:00)
- 利用者の居住エリア/ 神戸市内

活動内容等について

- 具体的な活動内容

【就労継続支援B型】

主にパソコンを活用したネットショップの商品登録や商品の仕分け、封入、発送業務などのインターネット通販事業における一連の作業を請負っています。また、グループ企業からのロゴデザインの起こし作業やデータ入力、書類の封入作業なども請負っています。

- 余暇活動 レクリエーション年2回予定
- 設備 身体障がい者対応トイレ完備
- 利用料金 障害者総合支援法に定める料金
その他費用 なし
- 昼食 なし
- 給料・工賃 時給150円、15,000円～/月
- 送迎範囲 なし
- その他対応 Eラーニングによる資格取得支援

1日の流れ

- 10:00 朝礼&生産活動
- 12:00 お昼休憩
- 13:00 昼礼&生産活動
- 16:00 終了(現在15時)
- ※午前・午後、10分休憩有

ホームページ



<http://www.frontier-kobe.jp/>

周辺地図



<https://maps.app.goo.gl/198nprWQ9U5S6xpX6>

湊川駅から徒歩約1分

 Instagram



ひとことメッセージ アピールポイント

一人で立ち向かうことが困難でも、「働きたい」「社会に参加したい」といった想いを持った利用者が踏み出そうとする一歩を支援員と二人三脚で支援していきます。



ひとりに1台のパソコンを貸与



スキルアップ&ステップアップ



しっかり向き合う丁寧なケア

中道テクノ 就労継続支援B型

主な障害	定員	年齢層	男女比	1日平均利用者数	現場職員数	車いす対応	送迎
身体・知的・精神 (視覚障害含む)	20	20~70代	1:1	16/日	4	有	無

〒652-0047

住所 神戸市兵庫区下沢通3丁目4-25神戸市管工事会館5階

TEL 078-531-6971 FAX 078-599-6981

Eメール tekuno0341@m2.dion.ne.jp

問い合わせ担当者 久保中



メンバーさん直筆の看板が目印です

団体概要

- 運営主体/ 社会福祉法人 はっく兵庫
- 発足年月/ 1989年1月1日
- 活動日/ 月曜日～金曜日（土曜日不定期開所）
祝日・年末年始を除く
- 活動時間/ 9:45～15:15
- 利用者の居住エリア/ 兵庫区・長田区・中央区・西区

ホームページ



【URL】
<https://hachyogo.com/>

周辺地図



【URL】
<https://maps.app.goo.gl/wmSRDv8Fu2jR18XL6>

活動内容等について

- 具体的な活動内容
就労継続支援B型
 - ・割り箸袋入れ、バッチ・クリアファイル関連作業、お菓子箱折りが主な作業です。
 - ・関係機関の食堂清掃は、1日3名希望される方をお願いしています。
 - ・月1回、昼食を皆で作ります。（材料費300円必要）
- 余暇活動 フライングディスク大会参加
お花見
クリスマス会
旅行（日帰り又は1泊2日）
- 設備 館内エレベーターあり
- 利用料金 障害者総合支援法に定める料金
その他費用 特になし
- 昼食 各自
 - ・月1回昼食作り（300円要）
 - ・月1回例会時お弁当支給（無料）
- 給料・工賃 時給100円前後（変動あり）
- 送迎範囲 なし
- その他対応 特になし

1日の流れ

9:00	開所
9:45	体操、朝礼
9:45~11:00	作業
11:15~12:00	作業
12:00~13:00	昼食
13:00~14:00	作業
14:15~15:15	作業
15:15	片付け
15:20	終礼
15:25	帰宅

ひとことメッセージ アピールポイント

一般就労がゴールではありません。
あなたが、自分らしく生活するためにサポートします。
自立の第1歩は「助けて～」と言える仲間や支援者と繋がることから。なんでも自分で出来る事が自立ではないと私達は考えます。

- ★神戸電鉄「湊川駅」市営地下鉄「湊川公園駅」から西へ徒歩7分
- ★市バス「湊川公園西口」から徒歩7分



作業例（駐輪券）



はし入れ作業の様子



作業風景

ネットワーク神戸 就労継続支援B型

主な障害	定員	年齢層	男女比	1日平均利用者数	現場 職員数	車いす対応	送迎
身体・知的 (視覚障害含む)	20	20~60代	1:1	14/日	5	無	無

〒652-0801

住所 神戸市兵庫区中道通9丁目1-5

TEL 078-575-8580 FAX 078-575-8580

Eメール wa-netk@etude.ocn.ne.jp

問い合わせ担当者 出口



ホームページ



【URL】
<http://kobe-fukushie.jp>

周辺地図



【URL】
<https://maps.app.goo.gl/55kB1juwxhnMCpxV6>

団体概要

- 運営主体/ 特定非営利活動法人 WA
- 発足年月/ 1998年3月
- 活動日/ 月曜日～金曜日（土曜日不定期開所）
祝日・年末年始を除く
- 活動時間/ 9:30～16:00
- 利用者の居住エリア/
原則神戸市内
(その他の地域の人は相談に応じる)

活動内容等について

- 具体的な活動内容
さをり織り・紙漉き・押し花・自主製品作り・封入れ作業が主な作業です。バザーなど地域の方々との交流も積極的に行っています。
- 余暇活動 音楽活動・リズム体操(各月一回)
お花見
クリスマス会
日帰り旅行(淡路島・太秦映画村等)

- 設備 昇降機
- 利用料金 障害者総合支援法に定める料金
その他費用 特になし
- 昼食 各自
- 給料・工賃 6,000円前後/月
- 送迎範囲 なし
- その他対応

車椅子対応の事業所ではありませんがバリアフリーで2階ホールへの昇降機あり。

1日の流れ

- 9:00 開所
- 9:30 ラジオ体操・朝礼
- 9:40～10:50 作業
- 11:00～11:50 作業
- 12:00 昼食
- 13:00 ラジオ体操
- 13:10～14:00 作業
- 14:10～15:00 作業
- 15:00 休憩
- 15:35 掃除
- 15:55 終礼
- 16:00 帰宅

ひとことメッセージ アピールポイント

ハンディキャップを持つ人たちが「働きたい!」でも就職できない・働く場所や機会がない。だけど「私たちだって自分の手で仕事をして、社会に貢献したい!」という思いを表現するための場所です。お気軽にお問い合わせ下さい。皆様のお越しを職員・利用者一同お待ちしております。



日帰り旅行(なんばグランド花月)



自主製品(メモ用紙・さをり織り)



作業場

Patch
就労継続支援 B 型

主な障害	定員	年齢層	男女比	1日平均利用者数	現場職員数	車いす対応	送迎
身体・知的・精神 (視覚障害含む)	10	20~60代	1:1	10/日	5	無	無

〒652-0898

住所 神戸市兵庫区駅前通 4 丁目 2-13

TEL 078-531-6670 FAX 078-531-6670

Eメール kaneko@ok-p.info

問い合わせ担当者 金子



団体概要

- 運営主体/ NPO 法人おーけすとら・ぴっと
- 発足年月/ 2006 年 4 月 1 日
- 活動日/ 月曜日～金曜日（土曜日不定期開所）
祝日・年末年始を除く
- 活動時間/ 9:30～15:00
- 利用者の居住エリア/ 兵庫区、長田区、須磨区、
垂水区等

ホームページ



【URL】

<http://www.ok-p.info/>

周辺地図



【URL】

<http://www.ok-p.info/access.html>

活動内容等について

- 具体的な活動内容
犬用フード製造、紙すき作業、委託作業（DM 作業等）
- 余暇活動
レクリエーション、慰安旅行不定期開催
- 利用料金
障害者総合支援法に定める料金 その他費用
- 昼食
宅配弁当有
- 給料・工賃
日給 400 円 年3回賞与有り
- その他対応

- JR兵庫駅から徒歩5分
- 地下鉄長田駅、高速鉄道長田駅、大開駅から徒歩10分
- 市バス4系統 西市民病院前停留所から徒歩3分

**ひとことメッセージ
アピールポイント**

誰もが自分らしくあるがままに受け入れてもらえる。そんな人にやさしい社会づくりのために、出会いをたくさん創り出し、そこからみんなの願いが繋がっていくような居場所を一步ずつ育てていくことを目的に活動しています！

1日の流れ

- 9時45分 ……朝礼
- 10時 ……作業開始
- 12時 ……昼食休憩
- 13時15分…作業開始
- 14時45分……清掃
- 15時 ……終礼

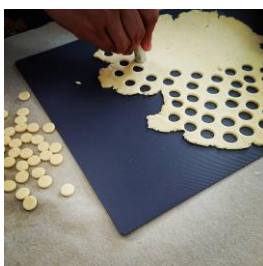

犬用クッキーの製造をしています！



紙漉きをしています！



委託作業もしています！

花&花
就労継続支援B型

主な障害	定員	年齢層	男女比	1日平均利用者数	現場職員数	車いす対応	送迎
精神・発達 (知的障害含む)	10	20~60代	1:1	5.6/日	2	無	無

〒652-0041

住所 神戸市兵庫区湊川町3丁目12-2

TEL 078-330-7989

FAX 078-531-0525 (湊川病院内)

Eメール

問い合わせ担当者 徳田 篤

団体概要

- 運営主体/ 医療法人 尚生会
- 発足年月/ 2017年10月1日
- 活動日/ 月曜日～金曜日(土曜日不定期開所)
祝日・年末年始を除く
- 活動時間/ 9:30～16:00
- 利用者の居住エリア/ 須磨・長田・兵庫・中央・北・市外

活動内容等について

- 具体的な活動内容
就労継続支援B型
 - ・精神科に通院している方(精神障害、発達障害のある方)が、自分らしく生きがいのある地域生活を営んでいけるよう、ご本人の意思を尊重した支援を提供します。
 - ・喫茶店の仕事を通して、働くための生活リズム作りや体力作りを身につけていただきます。
 - ・仕事をする上で必要な挨拶や質問の仕方、職場の人との付き合い方などを練習できます。一般就労を希望する方には就職支援も行います。
 - ・自分の病気の症状や特性を理解し、上手に付き合う方法を一緒に考えます。

- 余暇活動 特になし
- 設備 急な階段あり
- 利用料金 障害者総合支援法に定める料金
その他費用 特になし
- 昼食 各自で用意
喫茶メニュー社割あり
- 給料・工賃 時給 350円
- 送迎範囲 なし
- その他対応 なし



ホームページ



【URL】
<https://www.minatogawa.jp/>

周辺地図



【URL】
<https://maps.app.goo.gl/YzfhboyaxsLXus7A>

**ひとことメッセージ
アピールポイント**

近隣にお住いの方がよくお越しになってくださり、ランチタイムは非常に活気のある事業所です。
店のメニューや取り組みなども、皆で話し合いながら日々バージョンアップさせ、皆で盛り立てながら運営しています。

1日の流れ

9:30～	朝のミーティング
9:45～	喫茶開店準備
10:00～	喫茶開店
12:30～	メンバー交代で 休み
15:30～	喫茶営業終了 閉店作業
15:45～	帰りのミーティング・解散



喫茶内装 客席



内装 カウンター側



ある月のチラシ

プリウス
就労継続支援B型

主な障害	定員	年齢層	男女比	1日平均利用者数	現場職員数	車いす対応	送迎
身体・知的・精神	40	20~70代	8:2	33/日	10	無	無

〒652-0843

住所 兵庫県神戸市兵庫区船大工町 2-15

TEL 078-203-4523 FAX 078-201-8058

Eメール kt.spot@ares.eonet.ne.jp

問い合わせ担当者 竹内



団体概要

- 運営主体/ 一般社団法人 プリウス
- 発足年月/ 2011年10月1日
- 活動日/ 月曜日～金曜日（土曜日不定期開所）
祝日・年末年始を除く
- 活動時間/ 10:00～15:00
- 利用者の居住エリア/ 神戸市

活動内容等について

- 具体的な活動内容
就労継続支援B型
(施設内作業)
 - ・ドッグフードの検品、計量、パッキング
 - ・犬のおやつ作り
 - ・ビル掃除
 - ・フード運搬
 (施設外就労)
 - ・まいにちラーメン 接客、レジ、洗い場
 - ・ドッグフードの検品、計量、パッキング
 - ・インターネット注文のピッキング、出荷など

- 余暇活動 ビュッフェ、たこ焼きパーティー、社会見学など
- 利用料金 障害者総合支援法に定める料金
- 昼食 無料
- 工賃 4時間 1,475円
平均 27,000円以上/月
- その他対応
 - ・コーヒー、お茶の無料提供
 - ・保護者会なし

ホームページ



【URL】
<https://sites.google.com/view/prius-kobe>

周辺地図



【URL】
<https://maps.app.goo.gl/yHZmJ8PYHTYKQVuXA>

●地下鉄海岸線「中央市場駅」徒歩1分

1日の流れ

- 10:00 朝礼、作業開始
- 11:00 休憩 10分
- 12:00 昼食 無料
- 13:00 作業開始
- 14:00 休憩 10分
- 15:00 作業終了、片付け

**ひとことメッセージ
アピールポイント**

作業はできることから少しずついろんなことに挑戦を！
やりがい、達成感を味わいながら自信をつけて！
たくさんの工賃を貰って生活に潤いを！
週に1～3回からの利用も可能です
見学、体験に来てくださいね
おまちしております♪



犬のおやつ作り



パッキングの様子



まいにちラーメン 食べに来てね！

Bridget+ (ブリッジ) 就労継続支援B型

主な障害	定員	年齢層	男女比	1日平均利用者数	現場職員数	車いす対応	送迎
身体・知的・精神 (視覚障害含む)	20	20~60代	3:2	9/日	3	有	有

〒652-0884

住所 神戸市兵庫区和田山通 1 丁目 2-25
神戸ものづくり工場 C 棟 102

TEL 078-335-5758 FAX 078-335-5776

Eメール bridge@panel-eng.co.jp 問い合わせ担当者 圓井

団体概要

- 運営主体/ 有限会社パネルエンジニアリング
- 発足年月/ 2015年11月1日
- 活動日/ 月曜日～金曜日(土曜日不定期開所)
祝日・年末年始を除く
- 活動時間/ 10:00～15:30
- 利用者の居住エリア/ 兵庫区・須磨区・垂水区

活動内容等について

- 具体的な活動内容
オリジナルレザー雑貨の製作販売
アクセサリマスコットの製作販売
オリジナルTシャツ作成 刺しゅう入れ ニット縫製
座金のゴムばり取り シール貼りなどの軽作業業務
ネット販売用写真の撮影業務
作業所のある工場での納涼会、餅つき大会、などの参加
月一のレクリエーション(みんなで料理やどうぶつ王国などの施設へ遊びに行ったりしてます)
在宅での作業もあります
- 余暇活動 月一度レクリエーションあり
- 設備 車椅子用トイレあり
建物バリアフリー
- 利用料金 障害者総合支援法に定める料金
その他費用 なし
- 昼食 なし
(敷地内に軽食の自動販売機あり)
- 給料・工賃 時給 120円、12,000円/月
- 送迎範囲 兵庫区 須磨区 長田区 垂水区
中央区
- その他対応



ホームページ



【URL】
<https://bridgeplus.wixsite.com/bridge-plus>

周辺地図



【URL】
<https://maps.app.goo.gl/f9Hzikf6RjkdM YbA>



1日の流れ

- 10時～朝礼/作業スタート
- 12時～昼食
- 13時～作業
- 15時～お茶の時間
- 15時30分～終了

ひとことメッセージ アピールポイント

沢山の企業さんが入った工場内にある珍しい事業所です。兵庫運河や緑がいっぱいです。気軽に見学にいらしてください！在宅でのお仕事もありますので在宅希望の方もご相談くださいね！



オリジナルTシャツ作製・販売しています。



シール貼りなどの軽作業もあります。



敷地内でのお花見も出来ます！

ホザナファクトリー 就労継続支援 B 型

主な障害	定員	年齢層	男女比	1日平均利用者数	現場職員数	車いす対応	送迎
身体・知的・精神 (視覚障害含む)	20	30~60代	2:10	6/日	5	要相談	要相談

住所 〒652-0041
神戸市兵庫区湊川町 4 丁目 8-14
TEL 078-511-8020 FAX 078-511-8030
Eメール factory@hozana-house.com
問い合わせ 伊藤元裕

団体概要

- 運営主体/ NPO 法人ホザハウス
- 発足年月/ 2015 年 7 月 1 日
- 活動日/ 月曜日~金曜日 12/29~1/3 を除く
- 活動時間/ 10:00~16:00
- 利用者の居住エリア/ 兵庫区



活動内容等について

- 具体的な活動内容
 - ・古着の仕分け、販売、アイロンがけ
 - ・喫茶業務（お菓子作り、お弁当の製造販売、喫茶対応）
 - ・缶バッジ、缶バッジキーホルダーの製作
 - ・印刷業務（印刷物、封筒、名刺、はがき等）
- 余暇活動 花見など季節の行事
- 設備 バリアフリー
- 利用料金 障害者総合支援法に定める料金 その他費用
- 昼食 昼食の無償提供
- 給料・工賃 時給：100~200 円
平均：5,000~10,000 円/月
- 送迎範囲 要相談
- その他対応

ホームページ



【URL】
<https://hozana-house.com/hozana-factory/>

周辺地図



【URL】
<https://maps.app.goo.gl/7kz9KrYvciQssXkg9>

1日の流れ

10:00~10:05	朝礼	12:45~13:30	作業
10:05~10:10	清掃	13:30~13:40	休憩
10:10~11:00	作業	13:40~14:30	作業
11:00~11:10	休憩	14:30~14:40	休憩
12:00~12:45	昼食	14:40~15:45	作業
		14:40~15:45	清掃
		16:00~16:05	終礼

ひとことメッセージ アピールポイント

自分で通所日、通所時間を決めて、自分でスケジュールを組み、生活リズムを整える。無理はせず、自分のことから始める。新しい作業には積極的に参加する。そういうことができるようになるような支援を心がけています。



古着販売スペース



弁当販売



カフェスペース

**みらいてらす
就労継続支援B型**

主な障害	定員	年齢層	男女比	1日平均利用者数	現場 職員数	車いす対応	送迎
身体・知的・精神 (視覚障害含む)	20	20~60代	1:1	10/日	5	有	要相談

〒652-0032

住所 神戸市兵庫区荒田町1丁目12-8 エル湊川1階

TEL 078-515-8117 FAX 078-515-8118

Eメール miraiteirasu0804@yahoo.co.jp



団体概要

- 運営主体/ 株式会社 CHIKA
- 発足年月/ 2001年6月
- 活動日/ 月曜日～金曜日、祝日(土・日休み)
12/31～1/3を除く
- 活動時間/ 10:00～16:00
- 利用者の居住エリア/ 兵庫区・中央区・長田区

活動内容等について

- 具体的な活動内
 - シール貼り、箱折り、ブランド・リサイクル商品の撮影、ネットオークション出品作業
- 利用料金 障害者総合支援法に定める料金
- 昼食 有(1食300円)
- 給料・工賃
- 送迎の有無 要相談
- 送迎範囲 兵庫区、中央区 長田区

ホームページ



【URL】
<https://www.karin2018.com/office/index.php?p=mriai>

周辺地図



【URL】
<https://maps.app.goo.gl/ci4Y4rdZg6wCJ7F36>

- 湊川公園駅 東出口3番より南に徒歩5分
- 湊川駅

ひとことメッセージ・アピールポイント

昼食は手作り、ボリュームたっぷり!あったかいご飯に、あったかいお味噌汁をご用意しています。これ食べたいな~など どうぞ遠慮なくおっしゃって下さい。

作業後はおやつタイムもあり笑顔あふれる時間を作っています。季節に応じてレクリエーションも行っています。職員は20代~30代女性でひとりひとりの個性を大切にその人にあった優しい時間をサポートしています。ありがとうを一日一日積み上げていきます。ともに笑ってともに喜んでともに楽しくはたらき夢をもってらしていきたいわたしたちと一緒にみらいをてらしていきますか?

1日の流れ

検温やバイタルチェックなどの健康管理や今日1日どのようなことをしたいのかをお聞きします。初めて作業所を利用される方就労経験のない方は規則正しい生活リズム作りからスタート不安や悩みをお受けし安心して作業に取り組めるようひとりひとり支援させていただきます。



正面玄関



ブランド・リサイクル商品の撮影



昼食

ゆめの工房
就労継続支援 B 型

主な障害	定員	年齢層	男女比	1日平均利用者数	現場職員数	車いす対応	送迎
精神	20	30~60代	8:2	9/日	2	無	無

〒652-0058

住所 神戸市兵庫区菊水町5丁目3-1

TEL 078-521-2363 FAX 078-521-2366

団体概要

- 運営主体/ 医療法人 尚生会
- 発足年月/ 1997年11月
- 活動日/ 月曜日～金曜日（土日祝休み）
- 業種/ 就労継続支援 B 型（就労移行併設）
- 活動時間/ 9:45～15:00
- 利用者の居住エリア/ 兵庫区・長田区・須磨区など

活動内容等について

■具体的な活動内容

ゆめの工房では、精神障害のある方が自分らしく地域生活を送ることができるように支援を行っています。ゆめの工房では、主にタオル畳み作業、内職作業に取り組んでいます。作業は利用者さんが安心して取り組めるように、ひとりひとりのペースを大事にして日々運営をしています。また、レクリエーションも行っています。

- 余暇活動 他事業所のレクリエーションに参加

- 利用料金 障害者総合支援法に定める料金

- 昼食 各自持参です。
お弁当の注文もできます。
近隣の喫茶店に行くことも可能です。

- 工賃 平均時給 180円

- 送迎 なし



ホームページ



【URL】
<https://www.minatogawa.jp/assist/works2.html>

周辺地図



【URL】
<https://maps.app.goo.gl/i3RCgDLcxpV5C1T47>

- ・市営地下鉄 湊川公園駅から徒歩 12～13分
- ・JR神戸駅から、市営バス7番、11番、40番、65番のバスで『夢野町2丁目』

1日の流れ

- 【AM】
- 9:45～ 気分調べ・体操
 - 10:00～ 作業開始
 - 11:50～ 作業終了・振り返り
- 【PM】
- 13:00～ 気分調べ・体操
 - 13:15～ 作業開始
 - 14:50～ 作業終了・振り返り

ひとことメッセージ

当事業所は湊川病院が母体で医療法人 尚生会が運営をしています。ゆったりとした雰囲気の中で、楽しみながら利用者さんそれぞれのペースで作業に取り組めるように配慮して、地域生活や社会参加を支援しています。また、生活上の悩みやご家族の悩み、就労支援なども関係機関と連携しながら支援を行っています。



作業の様子



作業場



相談室

陽気の社
就労継続支援B型

主な障害	定員	年齢層	男女比	1日平均利用者数	現場職員数	車いす対応	送迎
知的・精神	20	10~60代	6:4	10/日	3	無	無

〒652-0047

住所 神戸市兵庫区下沢通6丁目1-21

TEL 078-945-7762 FAX 078-945-7764

<https://www.youkinomori-mirise.com>

団体概要

- 運営主体/ 株式会社みらいず
- 発足年月/ 2020年2月1日
- 活動日/ 月曜日～金曜日（土曜日不定期開所）
祝日・お盆・年末年始を除く
- 活動時間/ 9:30～15:30
- 利用者の居住エリア/
兵庫区・須磨区・中央区・灘区・北区



ホームページ



【URL】
<https://www.youkinomori-mirise.com/>

周辺地図



【URL】
<https://maps.app.goo.gl/ZcRiXmDdRGhN6ZZo8>

活動内容等について

- 具体的な活動内容
 - ・事業所内の清掃や作業準備・片付け
 - ・ココトモファームのバウムクーヘン商品の箱詰めから販売までの作業
- 【内職】箱折り・箱詰め・シール、ラベル貼り・ラッピング等
- 【販売】ココトモファーム神戸上沢店
ココトモファーム神戸大開店
福祉イベント参加（ハートンマルシェ・+NUKUMORI マルシェ）
地域イベント参加（湊川手しごと市・そらゆめマルシェ・阪急百貨店 など）

●インスタグラムでも事業所の様子を発信しています。利用者の方が文を考えて作っていますので見てみてください。

- 余暇活動 レクリエーション(年7回)
- 設備 車いす対応の事業所ではありませんが、バリアフリーで1Fが事業所です。
- 利用料金 障害者総合支援法に定める料金
その他費用 レクで予算が多い場合
- 昼食 350円～
弁当屋の臨時休業日は各自で準備
- 給料・工賃 時給250円～、平均20,000円/月
- 送迎範囲 送迎無し
- その他対応

1日の流れ

- 9:00 開所
- 9:30 朝礼・ラジオ体操
- 10:00 作業①
- 11:00 作業②
- 12:00 昼休憩
- 13:00 作業③
- 14:00 作業④
- 15:00 終礼

**ひとことメッセージ
アピールポイント**

私たちは、利用者様一人おひとりの「夢」を大切に、その思いに寄り添い、活動を通じて働く喜びを感じてもらい、心身ともに健やかに安心して暮らせるための支援を行うとともに、事業所を笑顔でご利用いただける居場所づくりを行っております。
「働きたい!」意欲がある方から、生活リズムを整える事からスタートされたい方まで、まずはお気軽にご連絡ください。



内職（箱詰め）



イベント販売（陳列）



昼食（ごはんとお弁当を提供）

ラブドール 就労継続支援B型

主な障害	定員	年齢層	男女比	1日平均利用者数	現場職員数	車いす対応	送迎
知的・精神	20	10~50代	2:8	8/日	4	無	無

〒652-0058

住所 神戸市兵庫区菊水町 10 丁目 37-5 岩本ビル 3 階

TEL 078-599-8824 FAX 078-599-8824

Eメール rablador12@yd5.so-net.ne.jp 問合せ担当者 高木

団体概要

- 運営主体/ 一般社団法人プリウス
- 発足年月/ 2015年2月1日
- 活動日/ 月曜日～金曜日
(土曜日 作業所カレンダーにより月2～3回程度活動あり)
- 休業日 日曜日・祝日・お盆休み・年末年始
- 活動時間/ 10:00～16:00 (休憩時間含む)
- 利用者の居住エリア/ 神戸市内 (各地区)



周辺地図



【URL】

<https://maps.app.goo.gl/mEcwKzhxifHgf6T88>

活動内容等について

- 具体的な活動内容 就労継続支援B型
 - ・マドレーヌ、クッキーなどの製菓作業
 - ・お弁当屋さんの簡単な補助作業
(調理補助、洗い物、そうじ、買い出し、配達など)
 - ・ギフト商品のラッピング作業
 - ・アクリルたわし・シュシュ等、雑貨の手づくり作業
 - ・区役所、各支援学校、お祭りなどでの自主製品の出店販売

- 余暇活動 施設外レクリエーション (遠足)
施設内レクリエーション (食事会)
夏季 BBQ・冬季忘年会など
- 設備 男女別トイレ 給湯室
非常時避難ハシゴ
- 利用料金 障害者総合支援法に定める料金
その他費用
- 昼食 事業所にて用意させていただきます
- 給料・工賃 時給 270 円、29,700 円/月 (例)
- 送迎範囲 無
- その他対応 エレベーター有り
1フロア 貸し切り
3階エリアは弊所利用のみ
(トイレ・給湯室など)

1日の流れ

- 10:00 朝礼
- 10:15 作業開始
- 12:30 お昼休憩
(昼食)
- 13:30 午後の作業開始
- 15:50 終了 後片付け
- 16:00 解散・帰宅
- ※ 午前・午後共に
40分毎に10分
程度休憩有り

ひとことメッセージ アピールポイント

2015年にスタートした若い事業所ですが、「挑戦する!」をモットーに利用者みなさんが出来る事からお手伝いをして行き、作業もレクリエーションも一生懸命に取り組んでいます。焼き菓子や手芸品の手づくりにこだわった安心・安全な商品の製造販売を行っています。

- ・神戸電鉄「長田」駅より徒歩7分
- ・神戸市営バス「菊水町10丁目」より徒歩すぐ



3階 入口より見た作業所



焼き菓子(クッキー)製造



福祉イベント出店時の風景

さくらハート
就労継続支援 B 型

〒652-0804

住所 神戸市兵庫区塚本通7丁目 2-17-201

TEL 078-515-6966 FAX 078-515-6967

Eメール

周辺地図



【URL】

<https://maps.app.goo.gl/2LJ7XWfeAbGHvGmi8>

- JR 兵庫駅から徒歩 1 分
- 高速神戸「大開」から徒歩 3 分

銀のランチ
就労継続支援 B 型

〒652-0871

住所 神戸市兵庫区浜山通 1-1-12

TEL 078-599-7288 FAX 078-599-7288

周辺地図



【URL】

<https://maps.app.goo.gl/fSR7ZAzWi2bhe598A>

共働作業所シティライト
就労継続支援 B 型

〒652-0032

住所 神戸市兵庫区荒田町 4-3-14

TEL 078-579-1470 FAX 078-579-1471

Eメール machinoakari_kobe@yahoo.co.jp

周辺地図



【URL】

<https://maps.app.goo.gl/6WHCKxiKhzEghbd7>

●市営地下鉄「湊川公園」駅から徒歩 5 分

兵庫むつみ会
就労継続支援 B 型

〒652-0032

住所 神戸市兵庫区荒田町 4-13-8

TEL 078-511-1102 FAX 078-511-1102

Eメール hac-hyogo@star.ocn.ne.jp



【URL】

<https://maps.app.goo.gl/1R9LtJQeFNaE9wK19>

●市営地下鉄「湊川公園」駅から徒歩 10 分
●神戸市バス「東山」停留所から徒歩 7 分

誕生日ありがとう
就労継続支援 B 型

〒652-0035

住所 神戸市兵庫区西多聞通 1-1-5

TEL 078-335-5393 FAX 078-335-5360

Eメール bd.ariga10@gmail.com



【URL】

<https://maps.app.goo.gl/T5TNmREahYLXuuKW9>

●神戸高速「高速神戸」駅西口 6 番出口上がる
●JR「神戸」駅徒歩 8 分
●市営地下鉄「大倉山」駅から徒歩 10 分

(創)シー・エー・シー
就労移行支援

主な障害	定員	年齢層	男女比	1日平均利用者数	現場職員数	車いす対応	送迎
精神・発達	12	20~50代	1:1	10/日	5	-	-

〒652-0058

住所 神戸市兵庫区菊水町5丁目3-1

TEL 078-330-7171 FAX 078-330-6810

Eメール cac@minatogawa.jp (見学問い合わせのみ受付)



団体概要

- 運営主体/ 医療法人 尚生会
- 発足年月/ 2003年1月1日
- 活動日/ 月～金(土日祝休み)
- 業種/ 就労移行支援事業・就労定着支援事業(多機能型)
- 活動時間/ 9:00～15:00
- 利用者の居住エリア/ 神戸市内、近隣市

ホームページ



周辺地図



活動内容等について

■具体的な活動内容

精神科に通院されている精神障がいや発達障がいがあり、就職を希望されている方が対象です。また精神疾患で休職中の方が、職場復帰のためのリハビリとして利用できます(利用条件あり)。労働習慣作りの軽作業や事務作業、職場体験実習を行います。コミュニケーションスキルを高めるためのSST、認知行動療法、体調管理やストレス対処、ストレッチや体力作り、ビジネスマナーなどのプログラムがあります。家族への支援も行っています。

- 余暇活動 月1回レクリエーション・スポーツ
- 利用料金 障害者総合支援法に定める料金
- 昼食 自分で用意(宅配弁当の注文できます) 外食もできます
- 工賃 時給 約150円
- 送迎 なし
- その他対応 利用者の家族の会を定期的に関催

【URL】

<https://www.minatogawa.jp/assist/work1.html>

【URL】

<https://maps.app.goo.gl/i3RCgDLcxpV5C1T47>

- ・市営地下鉄 湊川公園駅から徒歩12～13分
- ・JR神戸駅から、市営バス7番、11番、40番、65番のバスで『夢野町2丁目』

ひとことメッセージ

(創)シー・エー・シーのスタッフは、全員、精神保健福祉士や作業療法士の資格があり、精神障がいや発達障がいの苦労や悩みに対して専門的なケアとサポートを行います。また、働く力をのばすため多種の楽しいプログラムを行っています。利用者の方々同士の出会いや交流からも力をいただけます。

1日の流れ

- 9:00 職場実習・準備等
- 9:45 朝礼 ラジオ体操
- 10:00 所内実習
- 12:00 昼休み
- 13:00 セミナー、SST
- 15:00 掃除・終礼



事業所入り口



活動フロア



面談室

**神戸市立
ワークセンターひょうご
就労移行支援**

主な障害	定員	年齢層	男女比	1日平均利用者数	現場職員数	車いす対応	送迎
身体・知的・精神 (視覚障害含む)	30	10~40代	5:1	16/日	7	有	無

〒652-0897

住所 神戸市兵庫区駅南通5丁目1番1号
中部在宅障害者福祉センター2F

TEL 078-672-6484 FAX 078-672-6486

Eメール work-hyogo-info@kobeseirei.or.jp

問い合わせ担当者 金井



団体概要

- 運営主体/ 社会福祉法人 神戸聖隷福祉事業団
- 発足年月/ 1996年4月1日
- 活動日/ 月曜日～金曜日（土曜日不定期開所）
祝日・年末年始を除く
- 活動時間/ 9:00～16:00
- 利用者の居住エリア/ 自力通所できるならどこでも

ホームページ



【URL】

<http://www.kobe-shuro.jp>

周辺地図



【URL】

<https://maps.app.goo.gl/7cdMKL6cfbndsNK8>

活動内容等について

- 具体的な活動内容
 - ・生産活動訓練
 - ・専門講師によるコミュニケーション訓練
 - ・一般企業での体験実習など
- 余暇活動 土曜日訓練で外出や調理など実施
- 設備 研修室、食堂、静養室、多目的トイレあり
バリアフリー
- 利用料金 障害者総合支援法に定める料金
その他費用 家族会費 1000円/月
各自（弁当注文可）
- 昼食
- 給料・工賃 5000円/月
- 送迎範囲 なし
- その他対応 各種手続きなど、できる範囲でサポートします。

1日の流れ

9:00	朝礼 作業開始
12:00	昼食
13:00	午後の作業開始
15:30	作業終了
	振り返り 終礼
16:00	訓練終了

**ひとことメッセージ
アピールポイント**

定着支援は就職後6年半。

手厚い支援が自慢です。

JR兵庫駅から徒歩3分、
アクセスしやすい立地です。

報連相、基本的な体力など
就労準備性の向上をメイン
の訓練としています。



訓練風景



体験実習の一幕



就職したメンバーをみんなで祝福

アルブル夢野 生活介護

主な障害	定員	年齢層	男女比	1日平均利用者数	現場職員数	車いす対応	送迎
知的・精神	6	20~50代	3:1	3.9/日	7	無	無

〒652-0063

住所 神戸市兵庫区夢野町4丁目3-13

TEL 078-511-3273 FAX 078-511-3822

Eメール arbre_yumeno@kobekouyuukai.or.jp

団体概要

- 運営主体/ 社会福祉法人神戸光有会
- 発足年月/ 2007年4月1日
- 活動日/ 月曜日～金曜日（祝日不定期開所）
土日・年末年始を除く
- 活動時間/ 9:30～16:00
- 利用者の居住エリア/ 兵庫区・長田区・中央区



活動内容等について

■具体的な活動内容

生活介護では、QOLの維持、向上を目指し体操等機能訓練や共同作業による仲間作りやレクリエーションを行っています。

- 入浴 行っていません
- 機能訓練 脳トレ・体操・買い物練習
- 余暇活動 軽スポーツ（モルックなど）
外出レクリエーション
- 設備 だれでもトイレ1ヶ所あり。
施設内には段差、階段がありバリアフリーではありません。
- 利用料金 障害者総合支援法に定める料金
その他活動にかかる費用（実費）
- 昼食 各自で用意
- 給料・工賃 時給100円（就労B型）
- 送迎範囲 行っていません
- その他対応

ホームページ



【URL】

<https://www.kobekouyuukai.or.jp/arburu.html>

周辺地図



【URL】

<https://maps.app.goo.gl/HUGzpbqPaN6YGYFS9>



神戸市営バス
鶴越下車すぐ

1日の流れ

- 9:30 開所
- 10:00 朝の会
- 10:30 午前プログラム
- 11:30 昼食休憩
- 13:00 午後プログラム
- 15:00 プログラム終了
- 16:00 閉所

ひとことメッセージ アピールポイント

その日の体調や通院など、お一人おひとりの予定や希望に合わせて、利用して頂ける施設を目指しています。
就労継続支援B型を併設していますので、清掃や喫茶作業に興味がある方は、体験で作業に参加して頂けます。



協力し、ひとつの作品、創作活動



みんな大好き、モルック



毎年初夏のお楽しみ、釣りレク

いかり共同作業所 生活介護

主な障害	定員	年齢層	男女比	1日平均利用者数	現場職員数	車いす対応	送迎
身体・知的・精神 (視覚障害含む)	25	20~70代	3:1	22/日	19	有	有

〒652-0822

住所 神戸市兵庫区西出町1丁目2-13

TEL 078-651-1902 FAX 078-651-7802

Eメール ikari-nishide@m3.dion.ne.jp

団体概要

- 運営主体/ 社会福祉法人 いかり
- 発足年月/ 1980年5月4日
- 活動日/ 月曜日～金曜日(月2回、土曜日開所)
祝日・年末年始を除く
- 活動時間/ 9:00～16:00
- 利用者の居住エリア/ 神戸市

活動内容等について

- 具体的な活動内容
 - 作業 弁当販売・資源回収・アルミ缶わけ・ビーズ・ホワイトアート(ポーセラーツ)・下請けなど
 - 健康診断(年1回)・歯科検診(年2回)・歯磨きチェック(年1回)・医師相談(月1回)
 - 土曜日プログラム 音楽・パソコン・絵画・ドライブ・散歩など
 - 行事 ふれあいまつり(11月)・外食・季節行事(クリスマス会)
- 余暇活動 パソコン・音楽鑑賞・散歩など
- 設備 エレベーターあり。
施設内はバリアフリー
- 利用料金 障害者総合支援法に定める料金
その他費用 検診費用などは実費
- 昼食 月～金 弁当代250円
- 給料・工賃 時給100円 約1万円/月
残業手当などの諸手当あり
- 送迎の有無 他事業所と共同運行での送迎



ホームページ

周辺地図



【URL】

<http://www.ikari-kobe.org>



【URL】

<https://maps.app.goo.gl/H9VSRVguzXMRopTi8>

ひとことメッセージ

障害のちがいや程度をこえて、働くことを通して発達を保障し障害のある一人ひとりが主人公になれる作業所をめざしています。

また、資源回収作業や、『ふれあいまつり』などの行事を通して地域の方と交流を行い、障害のある人たちの理解を深め、障害のある人だけでなく、高齢者や子どもたち誰もが安心して暮らし続けられる街づくりをともにすすめています。

1日の流れ

9時～	出勤
10時～	午前作業
12時すぎ～	昼食 (昼休憩)
13時30分～	午後作業
15時～	片付けなど
15時30分～	帰宅



アルミ缶わけ



資源回収



下請け作業(封入)

インクルージョンひょうご 生活介護

主な障害	定員	年齢層	男女比	1日平均利用者数	現場職員数	車いす対応	送迎
身体・知的	20	18~60代	1:1	10/日	10	有	有

〒652-0897

住所 神戸市兵庫区駅南通5丁目1番1号
(神戸市立中部在宅障害者福祉センター3階)

TEL 078-672-6488 FAX 078-672-6490

Eメール hyogoday-info@kobeseirei.or.jp

問い合わせ担当者 佐原



団体概要

- 運営主体/ 社会福祉法人 神戸聖隷福祉事業団
- 発足年月/ 2000年4月1日
- 活動日/ 月曜日～金曜日 年末年始を除く
(祝日は開所、土曜日不定期開所)
- 活動時間/ 9:30～15:30
- 利用者の居住エリア/ 神戸市

活動内容等について

- 具体的な活動内容
日々の活動では創作活動、個別活動、ミュージックセラピー、感覚プログラム(足浴、スヌーズレン)、運動レクリエーションなどを行っています。
また、季節に合わせた様々なプログラムも提供しています。

- 入浴 なし
- 機能訓練 あり
- 余暇活動 花見外出・日帰り外出・運動会・夏祭り・十日えびす散策・クリスマス会
- 設備 館内バリアフリー、床走りリフト
- 利用料金 障害者総合支援法に定める料金
その他費用 行事参加費等
- 昼食 あり
(きざみ食、ペースト食等個別対応)
- 給料・工賃 なし
- 送迎範囲 兵庫区・長田区・中央区西部
須磨本区
- その他対応 同フロアに短期入所を併設

ホームページ



【URL】
<https://www.kobeseirei.or.jp/publics/index/64/>

周辺地図



【URL】
<https://maps.app.goo.gl/bM8moN4zitqwqE929>

1日の流れ

- 9:30 送迎にて到着
- 10:00 朝の会
個別活動
- 11:30 昼食
- 13:30 午後の活動
- 14:15 ティータイム
- 15:00 終わりの会
- 15:30 自宅へ送迎

ひとことメッセージ アピールポイント

障害のある方が住み慣れた地域で安心して暮らしていけるように支援しています。また、利用者・家族の心の拠り所となる事業所を目指しています。



デイルーム



機能訓練室



送迎(リフト車両)

共働作業所シティライ
生活介護

〒652-0032

住所 神戸市兵庫区荒田町 4-3-14

TEL 078-579-1470 FAX 078-579-1471

Eメール machinoakari_kobe@yahoo.co.jp

周辺地図



【URL】

<https://maps.app.goo.gl/6WHCKxiKhxzEghbd7>

●市営地下鉄「湊川公園」駅から徒歩5分

**神戸市立自立センター
ひょうご
生活介護**

主な障害	定員	年齢層	男女比	1日平均利用者数	現場職員数	車いす対応	送迎
知的 (視覚障害含む)	60	18~60代	3:1	約46	32	有	有

〒652-0897

住所 神戸市兵庫区駅南通5丁目1番1号
神戸市立中部在宅障害者福祉センター4階

TEL 078-672-6493 FAX 078-672-6495

Eメール iiritu-hyogo-info@kobeseirei.or.jp

問い合わせ担当者 宮本



団体概要

- 運営主体/ 社会福祉法人 神戸聖隷福祉事業団
- 発足年月/ 1996年4月1日
- 活動日/ 月曜日～金曜日 年末年始を除く
(祝日は開所、土曜日不定期開所)
- 活動時間/ 9:30～16:00
- 利用者の居住エリア/ 神戸市(北区・西区を除く)

活動内容等について

■具体的な活動内容
障害特性に合わせた4つのグループに分かれて活動しています。着替えやトイレ、食事などの日常生活に必要な支援のほかに、運動プログラム、レクリエーション活動、創作活動、作業活動、外部講師によるクラブ活動などのプログラムを提供しています。年間行事として、春の外出、秋の日帰り旅行、クリスマス会、新年会などのイベントも行っています。希望者には音楽療法などのプログラムも実施しています。(別途料金が必要)

- 余暇活動 クラブ活動、季節行事等
- 設備 屋上グラウンド、和室等
- 利用料金 障害者総合支援法、介護保険法に定める料金
その他費用
オプション代(音楽療法等)
- 昼食 給食あり
(きざみ食、ペースト食等個別対応あり)
- 給料・工賃 なし
- 送迎範囲 神戸市内(北区・西区を除く)
- その他対応 共生型通所介護では、65歳からも引き続きご利用できます。

ホームページ



【URL】
<https://www.kobeseirei.or.jp/publics/index/63/>

周辺地図



【URL】
<https://maps.app.goo.gl/W2ZeKXRZZuABvUFJ7>

1日の流れ	
9:30～	登所
10:00～	午前の活動
11:30～	昼食
13:00～	午後の活動
14:30～	ティータイム
15:30～	降所準備
16:00～	降所

ひとことメッセージ
アピールポイント
障害のある方々が住み慣れた地域で心豊かに社会生活を続けていただけるよう支援しています。また、利用者・家族が自分らしい夢を持ち、チャレンジすることを応援できることを目指しています。



スポーツ大会



地域清掃

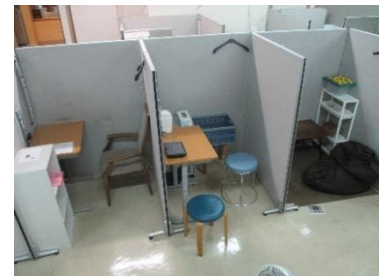

個別スペース

**多機能型障がい者
デイセンターひょうご
生活介護**

主な障害	定員	年齢層	男女比	1日平均利用者数	現場職員数	車いす対応	送迎
身体・知的	25	18~60代	3:2	20/日	10	有	有

〒652-0897

住所 神戸市兵庫区駅南通5丁目1番1号
(神戸市立中部在宅障害者福祉センター3階)

TEL 078-672-6492 FAX 078-672-6490

Eメール hyogoday-info@kobeseirei.or.jp

問い合わせ担当者 佐原



団体概要

- 運営主体/ 社会福祉法人 神戸聖隷福祉事業団
- 発足年月/ 1996年5月1日
- 活動日/ 月曜日～金曜日 年末年始を除く
(祝日は開所、土曜日不定期開所)
- 活動時間/ 9:45～15:45
- 利用者の居住エリア/ 神戸市

活動内容等について

■具体的な活動内容
日々の活動ではカラオケ、ミュージックセラピー、お菓子作り、感覚プログラム(足浴、アロマセラピー、スヌーズレン、etc)などを行っています。また、季節に合わせた様々なプログラムも提供しています。

- 入浴 あり(一般浴、中間浴、特浴)
- 機能訓練 あり
- 余暇活動 花見外出・夏祭り・日帰り旅行・クリスマス会・十日えびす散策・茶話会
- 設備 館内バリアフリー、床走行リフト
- 利用料金 障害者総合支援法に定める料金
その他費用 行事参加費等
- 昼食 あり
(きざみ食、ペースト食等個別対応)
- 給料・工賃 なし
- 送迎範囲 兵庫区・長田区・中央区西部
須磨本区
- その他対応 同フロアに短期入所を併設

ホームページ



【URL】
<https://www.kobeseirei.or.jp/publics/index/64/>

周辺地図



【URL】
<https://maps.app.goo.gl/bM8moN4zitqwqE929>

1日の流れ

- 9:45 送迎にて到着
- 10:00 個別活動・入浴・機能訓練
- 11:45 昼食
- 13:30 午後の活動
- 14:30 ティータイム
- 15:20 終わりの会
- 15:45 自宅へ送迎

**ひとことメッセージ
アピールポイント**

障害のある方が住み慣れた地域で安心して暮らしていただけるように支援しています。また、利用者・家族の心の拠り所となる事業所を目指しています。



ダイニング

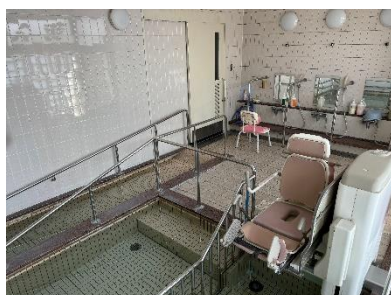

浴室



機能訓練室

主な障害	定員	年齢層	男女比	1日平均利用者数	現場職員数	車いす対応	送迎
身体・知的	9	20~70代	1:1	7~8/日	6~7	有	有

〒652-0801

住所 神戸市兵庫区中道通 7-1-13 ふようビル 103

TEL 078-955-9120 FAX 078-955-9120

Eメール sakura_sakura303@hotmail.com

問い合わせ担当者 辻



団体概要

- 運営主体/ 特定非営利活動法人ネットワークながた
- 発足年月/ 2011年4月
- 活動日/ 月曜日～金曜日（土、日不定期開所）
祝日・年末年始を除く
- 活動時間/ 10:00～16:00
- 利用者の居住エリア/ 神戸市

活動内容等について

- 具体的な活動内容
 - ・食事介助、見守り、排せつの支援、衣服着脱などの日常生活における支援
 - ・YouTubeで音楽に合わせて体操
 - ・料理のボランティアによる、ヘルシーな料理の提供
 - ・芋ほり、しあわせの村食事会、クリスマス会、音楽療法などの音楽鑑賞、淡路島日帰り旅行などのレクリエーション活動
 - ・店頭での古着、くららベーカリーのパンの販売
 - ・午後は、散歩、YouTube音楽鑑賞、室内で卓球など
- 機能訓練 月1回動作法訓練
- 余暇活動 月1回レクリエーション活動
- 設備 作業スペース、多目的室、トイレ3ヶ所、洗面台、キッチン
- 利用料金 家族会費 1000円/月
- 昼食 基本持参 水曜日ボランティア料理提供
- 給料・工賃 1,500円/月
- 送迎範囲 希望される方応相談

ホームページ



【URL】

<https://kurara-b.com/n-nagata/>

周辺地図



【URL】

<https://maps.app.goo.gl/i452PWUnfKJGPfYW7>

●「大開駅」北2分圏内、スーパー北側のビル

1日の流れ

10時	開所
10時30分	朝の会、 バイタルチェック
11時	体操
12時	昼食
13時	散歩、 買い物、音楽鑑賞など
15時	お茶
15時30分	そうじ
16時	閉所

ひとことメッセージ アピールポイント

主に知的障害、身体障害の方を対象とした事業所です。利用者それぞれが、その人らしい生活を送ることができるようサポートしていきます。利用者スタッフと共に楽しい空間を作っていきます。



作業スペース



パンの販売



広々としたトイレ

誕生日ありがとう 計画相談

主な障害	計画相談	障害児相談	一般相談	職員数
身体・知的・精神 難病・児童	有	有	地域移行 地域定着	1.8

〒650-0025

住所 神戸市中央区相生町4-3-1 神戸ストークビル805

TEL 078-381-6428 FAX 078-381-6348

Eメール sodan.ariga10@gmail.com

団体概要

- 運営主体/ NPO 法人 誕生日ありがとう運動本部
- 発足年月/ 2007年5月3日
- 活動日/ 月曜日～金曜日
- 活動時間/ 9:00～17:00
- 利用者の居住エリア/
須磨区・長田区・兵庫区・中央区・灘区・東灘区



活動内容等について

- 具体的な活動内容 2018年5月1日指定
計画相談支援・地域移行支援・地域定着支援
障害児相談支援
- 設備 事務室・相談室設置
- 利用料金 「相談支援」に費用は発生しません。
その他費用 交通費等は実費請求することがあります。
- その他対応 24時間対応をしています。
- 運営法人の経緯

1965年長田区の室内小学校の三教師が「誕生日ありがとう運動」を始めました。知的障がいの児童を担当していました。児童とその家庭をもっと幸せにするには、社会を変えて行くしかないと考えました。自分の誕生日に周りに生きにくさを抱えている障がいをもつ人に「心を通わせて、この世の中をよくしていこう。」そう呼びかけて、啓発活動を行ってきました。啓発誌として月刊誌「運動のしおり」を発行しています。2024年4月で822号となりました。ぜひご購入ください。

ホームページ

作成中

周辺地図



【URL】

<https://maps.app.goo.gl/gushxnFSAadzGxaA>

- JR 神戸駅北口を出て
左手、西側のビルです。

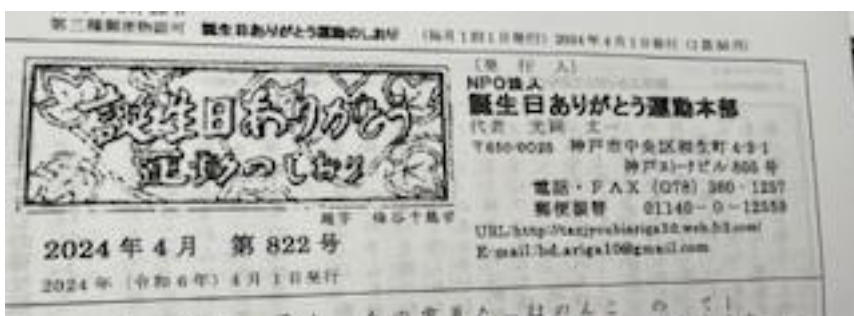

ひとことメッセージ アピールポイント

事業所は三人の職員でがんばっています。
同じ法人で、就労継続支援 B 型「誕生日ありがとう」を運営しています。
毎日が個別支援の戦いです。生きるってことは次に楽しいことが待っていると、期待し続けることですね。
明日はきっともっと幸せになります。

NPO 法人

誕生日ありがとう運動本部

〒650-0025 神戸市中央区相生町 4-3-1 神戸ストークビル 805

TEL 078-360-1257

就労継続支援 B 型誕生日ありがとう

〒652-0035 神戸市兵庫区西多聞通 1-1-5

TEL 078-335-5393

相談支援事業所はれくら 計画相談

主な障害	計画相談	障害児相談	一般相談	職員数
身体・知的・精神 難病・児童	有	有	—	2

〒657-0836

住所 神戸市灘区城内通2丁目3-3 1F

TEL 078-806-0166 FAX 078-806-0167

Eメール harekura@klastory.com

団体概要

- 運営主体/ 合同会社 クラストリー
- 発足年月/ 2022年7月
- 活動日/ 月曜日～金曜日
- 活動時間/ 9:00～17:00
- 利用者の居住エリア/
神戸市（東灘・灘・中央・兵庫・長田）

活動内容等について

- 具体的な活動内容
(障害児相談支援)

18歳未満のお子様で身体に障害のある方、療育機関や小児科等から、自閉症スペクトラムアスペルガー・ADHD等の疑いがあると言われた方に対して相談支援を行います。

(計画相談支援)

19歳以上の知的、身体、精神障がいの方、難病のある方が、福祉サービスを利用される場合、ご自身が望む生活を送るために必要なサービス等利用計画を、一人ひとりに合わせて作成します。

また、作成した計画が利用者様にとって適切であるかの確認をその都度行い、必要に応じて計画の見直しを行います。

- 設備
- 利用料金 無料 その他費用 なし



ホームページ



【URL】
<https://klastory.studio.site/>

周辺地図



【URL】
<https://maps.app.goo.gl/odZdSmr4BPyjQ8N18>

ひとことメッセージ・アピールポイント

相談支援事業所 はれくらは、市町村からの指定を受け、相談支援専門員等の専門職が対応。ライフステージに合った相談支援を行い、ニーズに合わせた地域での生活や社会参加を支援します。

安心して暮らせる社会を実現するために皆様と一緒に考えてまいります。お気軽にご相談ください。



入口



相談室



事務室

**兵庫区障害者地域生活支援拠点
ひょうご障害者相談支援センター
神戸市障害者基幹相談支援センター
計画相談**

〒652-0897

住所 神戸市兵庫区駅南通5丁目1番1号
中部在宅障害者福祉センター2階

TEL 078-686-1731 FAX 078-686-1732

Eメール hyogo-sien-info@kobeseirei.or.jp

主な障害	計画相談	障害児相談	一般相談	職員数
身体・知的・精神 難病・児童	有	有	地域移行 地域定着	10人



団体概要

- 運営主体/ 社会福祉法人 神戸聖隷福祉事業団
- 発足年月/ 2002年7月
- 活動日/ 毎日（年末年始電話対応）
- 活動時間/ 平日 9:00~19:00
土・日・祝 9:00~17:00
年末年始のみ窓口対応なし
緊急時は電話転送により対応
- 利用者の居住エリア/ 兵庫区

活動内容等について

- 具体的な活動内容
 - 福祉サービスの情報提供および利用援助
 - 適切な専門機関の紹介や関係機関の案内、情報提供
 - 地域自立支援協議会の運営
 - 計画相談支援（サービス等利用計画の作成、モニタリング）地域移行支援、定着支援
- 設備 事務室・相談室設置
- 利用料金 無料
- その他対応

ホームページ



【URL】
<https://www.kobeseirei.or.jp/publics/index/105/>

周辺地図



【URL】
<https://maps.app.goo.gl/H8A45LjExYM7Svtn9>

- ・JR 兵庫駅より徒歩 2 分
- ・神戸高速大開駅より徒歩 10 分
- ・市バス 4・8・9 系統兵庫駅前下車徒歩 3 分

ひとことメッセージ・アピールポイント

兵庫区にお住まいの方を対象に、障害の種別（身体・知的・精神・難病）に関わらず、障害のある方の地域での生活を支援するため、さまざまな相談に応じたり、情報提供を行ったりしています。また、障害のある方の地域生活の実現及び継続をめざし、関係機関と連携して支援を行います。



窓口



相談室



兵庫区自立支援協議会総会の様子

みなとがわ相談支援事業所 計画相談

主な障害	計画相談	障害児相談	一般相談	職員数
精神	有	無	地域移行 地域定着	4

〒652-0058

住所 神戸市兵庫区菊水町5丁目2番3号 湊川病院別館

TEL 078-330-3626 FAX 078-521-9177

Eメール soudan@minatogawa.jp



団体概要

- 運営主体/ 医療法人尚生会
- 発足年月/ 2014年4月1日
- 活動日/ 月曜日～金曜日
- 活動時間/ 9:00～17:00
- 利用者の居住エリア/
東灘区・灘区・中央区・兵庫区・長田区・須磨区

ホームページ

湊川病院：
[HOME
\(minatogawa.jp\)](http://HOME.minatogawa.jp)



周辺地図

<https://maps.app.goo.gl/tRZ7E95JmQCCSKwY7>



活動内容等について

■具体的な活動内容

- 基本相談支援：在宅で生活する上での困りごとやし辛さ等についてご相談に応じます。電話、来所、訪問による相談及び情報提供をします。福祉サービス等の利用申請の援助をします。サービス提供事業所等の利用調整をします。権利擁護のために必要な支援をします。
- 地域移行支援：施設入所又は長期間精神科病院入院から地域での生活に移行されるために、住居の確保や障害福祉サービス事業所への同行支援等を行います。
- 地域定着支援：施設・精神科病院からの退所・退院、1人暮らし、地域生活が不安定で単身または家族による支援が受けられない方に対し、常時連絡体制を確保し、相談、緊急訪問等の対応をします。
- サービス等利用計画の作成：障害福祉サービス又は相談支援を利用される人等にケアマネジメントによりきめ細やかな支援をします。サービス利用計画（案）を作成し、サービスの利用調整をします。サービス担当者会議を開催し、サービス等利用計画を確定します。定期的なモニタリングをし、必要があればサービス等利用計画の変更を行います。

■利用料金 無料 その他費用

■その他対応

当事業所には、精神障害者地域移行・地域定着推進事業関連研修を修了した相談員が常駐しています。



ひとことメッセージ アピールポイント

精神障害の方を対象とした相談支援事業所です。利用者の方が地域で安心して生活できるよう、また、可能な限り自立した生活を送れるよう支援します。



開かれた街の、開かれた精神科病院として、良質で安心・安全な医療を、大きく枝葉を広げる大樹のごとく、活力のあるチーム医療で提供します。



相談に応じます。



関係機関との連携を行います。

**(レキップ) L'ÉQUIPE
相談支援事業所
計画相談**

主な障害	計画相談	障害児相談	一般相談	職員数
身体・知的・精神 難病・児童	有	有	地域移行 地域定着	1

〒652-0047

住所 神戸市兵庫区下沢通2丁目 2-29

TEL 078-954-7010 FAX 078-577-8006

Eメール



団体概要

- 運営主体/ BIGUNDER 株式会社
- 発足年月/ 2019年5月1日
- 活動日/ 月曜日～金曜日
- 活動時間/ 9:00～17:00
- 利用者の居住エリア/ 兵庫区・長田区・中央区

活動内容等について

■具体的な活動内容

障害福祉サービスを利用するための「サービス等利用計画」の作成を行います。ヘルパーさんに来てほしい、どこか訓練に通いたい、日中の居場所がほしい、など相談員と話し合っただのサービスを利用すればいいのかを決めていきます。相談員はサービスの調整と見直し(※モニタリング)をしながら、円滑に生活ができるようにお手伝いします。

■設備

- 利用料金 無料
- その他費用

■その他対応

ホームページ



【URL】
<https://www.big-under.com/support.html>

周辺地図



【URL】
<https://maps.app.goo.gl/wTCH3CqQG7yGEEWS6>

ひとことメッセージ・アピールポイント

私たちは、ご利用者様だけでなくご家族様に寄り添った心のこもったサービスをご提供いたします。

利用者様一人ひとりが本来持っている「その人らしさ」を発揮し、自己実現につながるような支援を目指します。

すずらん相談支援事業所
計画相談

〒652-0047

住所 神戸市兵庫区下沢通7丁目2-26
ラ・フィーネ101

TEL 078-224-5112 FAX 078-224-5114

Eメール suzuran.keikaku@gmail.com

団体概要

- 運営主体/ 株式会社ふくろう
- 発足年月/ 2022年9月1日
- 活動日/ 月曜日～金曜日
- 活動時間/ 9:00～17:00
- 利用者の居住エリア/ 兵庫区・長田区・中央区・須磨区

主な障害	計画相談	障害児相談	一般相談	職員数
精神	有	無	地域移行 地域定着	4

ホームページ



【URL】
<https://k-fukurou.com/suzuran/>

周辺地図



【URL】
<https://maps.app.goo.gl/eMkJHJ9chyr5kiH837>

ひとことメッセージ・アピールポイント
主に精神障害の方を対象とした事業所です。利用者の方が地域で安心して暮らせるよう、お手伝いします。

相談支援センター
トラスト
計画相談

〒652-0898

住所 神戸市兵庫区駅前通2-2-18-303 兵庫ビル

TEL 078-330-7392 FAX 078-777-9525

Eメール

周辺地図



【URL】
<https://maps.app.goo.gl/f7rJdGAwo8mkvnWWA>

すまいるぴくちやー
計画相談

〒652-0063

住所 神戸市兵庫区夢野町2-3

TEL 078-335-6378 FAX 078-335-6379

Eメール

周辺地図



【URL】
<https://maps.app.goo.gl/8ytt3o9Jkgaqwf2y6>

神戸平野ふくろうの樹 グループホーム

主な障害	定員	現場職員数	世話人の配置	夜間支援	日中対応	金銭サポート	服薬管理	車いす対応
聴覚	女性：8 男性：2	-	-	-	-	-	-	-

〒652-0061

住所 神戸市兵庫区石井町 6 丁目 5-14

TEL 078-599-7944 FAX 078-599-7944

Eメール hiranofuounoki@gmail.com



団体概要

■運営主体/ 社会福祉法人ひょうご聴覚障害者福祉事業協会

■発足年月/ 2021 年 6 月

施設の特徴・内容等

■具体的な活動内容等について

■利用料金

詳細については、直接事業所へお問い合わせください。

■その他対応

ホームページ



【URL】
<https://hyoufuku.main.jp/jigyo8.html>

周辺地図



【URL】
<https://maps.app.goo.gl/qiQXdvMsDNiiLMXEA>

1 日の流れ（平日）

5:30	起床・身支度
6:00	朝食準備
6:25~35	TV 体操
6:35~	朝食・片付け・掃除
8:20~	出勤
10:00~16:00	日中活動 (就労継続支援 B 型・生活介護)
16:30	帰宅
18:00	夕食・片付け
19:00~	入浴・洗濯等 自由時間
22:00	消灯時間

ひとことメッセージ アピールポイント

障害者総合支援法に基づき、共同生活援助を行い、手話などでのコミュニケーションで意思疎通を図り、お互いに分かり合い、安心して入居者の特性を理解し適切な支援をしています。

応相談



クリスマス会



消防訓練



野菜販売（地域のつながり）

シエスタ兵庫(メソンド・丸山)
グループホーム

周辺地図



【URL】

<https://maps.app.goo.gl/mgcYMUCBdnQPfK3f6>

〒652-0006

住所 神戸市兵庫区神田町 34-8

TEL 078-511-1102 FAX 078-511-1102

Eメール hac-hyogo@star.ocn.ne.jp

- 地下鉄「大倉山」駅から徒歩 10 分
- 神戸市バス「家庭裁判所前」停留所から徒歩 5 分

トレフル1号館 グループホーム

主な障害	定員	現場職員数	世話人の配置	夜間支援	日中対応	金銭サポート	服薬管理	車いす対応
知的精神	女性：7	6	1	有	可	可	可	無

〒652-0051

住所 神戸市兵庫区里山町 638-3

TEL 078-600-2318 FAX 078-600-2228

Eメール offloadpass23@gmail.com

団体概要

■運営主体/ 一般社団法人オフロードパス

■発足年月/ 2021年10月27日

施設の特徴・内容等

■具体的な活動内容等について

私どもは自立生活移行支援に取り組むグループホームとして地域生活への移行や地域生活の支援について重要な役割を担う機能を持った事業所として、一人暮らしに円滑に移行できるようにきちんと支援していきます。毎週日曜日には希望者による製菓クラブを開催。毎回素晴らしい出来ばえです。今後は、自身で出来ることを増やす取り組みで料理作りも予定しています。

利用者の誕生日には、ホールケーキと共にわがままメニューとして食べたい物をリクエスト。和牛ステーキ丼をはじめおでん、握り寿司、サーモンとウニといくらの海鮮丼など要望がかなう日となっています。

■利用料金（1ヵ月あたりの目安）

68,000円～81,000円

(内訳)

家賃 8,500円～21,500円

(特定障害者特別給付費分差引後)

光熱水費 19,500円

日用品費 10,000円

食費 30,000円

(朝食) (夕食) 手作り

※入居時に修繕預り金 0円

■その他対応

応相談

1日の流れ (平日)	
6:00～8:00	朝食
6:30～9:30	就労出発
14:30～16:30	帰宅
17:30～21:30	順次入浴
18:30	夕食
22:00	消灯



ホームページ



【URL】

<https://www.instagram.com/trefle20220501/?hl=ja>

周辺地図



【URL】

<https://maps.app.goo.gl/iBjs6YntFKWNmHiz7>

ひとことメッセージ

アピールポイント

静かな山間にある女性専用のグループホームです。神戸電鉄鶴越駅徒歩1分。市バス・阪急バスの鶴越駅前バス停徒歩3分。各主要駅まで30分以内という利便性も併せ持ち、オンオフを使い分けられます。美味しい食事と世話人の接遇には自信ありです。お気軽にご連絡ください。



明るい食堂 笑い声あふれています



四葉のクローバー 当施設のロゴです



野菜や莓の栽培もしています

Mix Heart 神戸 1 グループホーム

主な障害	定員	現場職員数	世話人の配置	夜間支援	日中対応	金銭サポート	服薬管理	車いす対応
知的精神	男性：4	1	1	有	無	有	有	無

〒652-0041

住所 神戸市兵庫区湊川町 10 丁目 9-16

TEL 078-575-3001 (代)

FAX 078-945-8550 (代)

Eメール api0603@outlook.jp

団体概要

■運営主体/ Mix Heart 合同会社

■発足年月/ 2018 年 12 月 1 日

施設の特徴・内容等

■具体的な活動内容等について
共同生活援助、共同生活の中で育む社会性と自立に向けた支援家事全般、夜間支援 等

■利用料金 (1 ヶ月あたりの目安)

68,700 円～70,800 円

(内訳)

家賃： 23,700 円～25,800 円

光熱水費： 10,000 円

日用品費： 5,000 円

食費：(朝食)(夕食) 30,000 円

※入居時に修繕預り金 65,000 円

■その他対応

- ・お食事(朝、夕)、起床就寝、入浴、洗濯など
- ・ご家族、就労施設、通院先との連絡調整
- ・その他日常生活に必要な支援
- ・生活、お仕事、人間関係に関する相談
- ・夜間土日含め、365日の夜間支援体制
- ・提携医療機関や、行政、関連事業所との連携
- ・利用者の個別相談を徹底し不安や悩みを解消
- ・緊急時対応
- ・お買物同行(移動支援)
- ・金銭管理の支援
- ・服薬管理の支援
- ・行政機関等の各種手続き支援(別途料金必要)



ホームページ



【URL】

<https://mixheart.net/>

周辺地図



【URL】

<https://maps.app.goo.gl/nezph6295uvScwaS8>

- ・神戸電鉄湊川駅、地下鉄湊川公園駅より車で3分。徒歩で13分。

1日の流れ(平日)

- 7:30 朝食・交流室開放
- 9:00 出発
(平日就労へ行かれる方)
- 12:00 昼食
(各自でお取りいただきます)
- 16:00 帰宅
(平日就労へ行かれた方)
- 17:00 順番に入浴・洗濯
- 18:30 夕食
- 19:00 順番に入浴・洗濯
- 21:00 交流室利用終了

ひとことメッセージ アピールポイント

「将来を見据えて自立したい」「でも、一人で暮らすことには不安がある」そういった利用者様の思い(気持ち)を大切に、障害があっても安心して地域生活を送っていただけるようお手伝いします。当たり前のように「帰りたくないお家」・・・それが MixHeart の願いです。



玄関



居室



キッチン



食堂



お風呂場



トイレ

Mix Heart 神戸 2 グループホーム

主な障害	定員	現場職員数	世話人の配置	夜間支援	日中対応	金銭サポート	服薬管理	車いす対応
知的精神	男性：4	1	1	有	無	有	有	無

〒652-0041

住所 神戸市兵庫区湊川町 10 丁目 9-16

TEL 078-575-3001 (代) FAX 078-945-8550 (代)

Eメール api0603@outlook.jp



団体概要

- 運営主体/ Mix Heart 合同会社
- 発足年月/ 2018 年 12 月 1 日

施設の特徴・内容等

- 具体的な活動内容等について
共同生活援助、共同生活の中で育む社会性と自立に向けた支援、家事全般、夜間支援 等
- 利用料金 (1 ヶ月あたりの目安)
78,000 円
(内訳)
家賃： 33,000 円
光熱水費： 10,000 円
日用品費： 5,000 円
食費：(朝食)(夕食) 30,000 円
※入居時に修繕預り金： 65,000 円

■その他対応

- ・お食事(朝、夕)、起床就寝、入浴、洗濯など
- ・ご家族、就労施設、通院先との連絡調整
- ・その他日常生活に必要な支援
- ・生活、お仕事、人間関係に関する相談
- ・夜間土日含め、365 日の夜間支援体制
- ・提携医療機関や、行政、関連事業所との連携
- ・利用者の個別相談を徹底し不安や悩みを解消
- ・緊急時対応
- ・お買物同行(移動支援)
- ・金銭管理の支援
- ・服薬管理の支援
- ・行政機関等の各種手続き支援(別途料金必要)

ホームページ



【URL】
<https://mixheart.net/>

周辺地図



【URL】
<https://maps.app.goo.gl/nezph6295uvScwaS8>

- ・神戸電鉄湊川駅、地下鉄湊川公園駅より車で 3 分。徒歩で 13 分。

1 日の流れ(平日)

- 7:30 朝食・交流室開放
- 9:00 出発
(平日就労へ行かれる方)
- 12:00 昼食
(各自でお取いただきます)
- 16:00 帰宅
(平日就労へ行かれた方)
- 17:00 順番に入浴・洗濯
- 18:30 夕食
- 19:00 順番に入浴・洗濯
- 21:00 交流室利用終了

ひとことメッセージ アピールポイント

「将来を見据えて自立したい」「でも、一人で暮らすことには不安がある」そういった利用者様の思い(気持ち)を大切に、障害があっても安心して地域生活を送っていただけるようお手伝いします。
当たり前のように「帰りたくなるお家」・・・それが MixHeart の願いです。



玄関



居室



キッチン



食堂



風呂場



トイレ

児童デイ等

◎放課後等デイサービス

INGÉNU（アンジェニユ）
IPPO 兵庫校
IPPO プログラミング兵庫校
放課後等デイサービス ウィズ神戸
子どもみらいサポートあくしす【児童発達支援（多機能）】
指定多機能型事業所ちやいむ【児童発達支援】
ひだまりの木 みんなまる
多機能型事業所 みのり【児童発達支援（多機能）】
むぎの家
児童デイサービス紅葉 御崎公園スタジオ

◎当事者団体(子育て支援)

MomLabo（ママラボ）

◎保育所等訪問支援

child ばいえ

【ためまっぷ兵庫】

<https://pc.tamemap.net/2810511?lat=34.6804638&lng=135.165424&level=5000&locale=ja>



【事業所 MAP】

https://pc.tamemap.net/2810511/custom_map/map?lat=34.6804638&lng=135.165424&level=5000&category_id=3486&locale=ja



救護施設 アメニティホーム夢野

〒652-0063

住所 神戸市兵庫区夢野町4丁目3-13

TEL 078-511-3785

FAX 078-511-3787

Eメール amenity-h@kobekouyuukai.or.jp



団体概要

■運営主体/ 社会福祉法人 神戸光有会

■発足年月/ 1894年5月28日

活動内容等について

■定員数 入所50名・通所25名

■具体的な活動内容

救護施設は、病気や心身の障がいなど何らかの課題を抱えている方が、安心してその人らしい生活が実現できるよう自立を目指す福祉施設です。

※ご利用を希望される際は、お住まいの自治体の福祉事務所・生活保護係までご相談下さい。自治体の行政措置によりサービスが開始されます。

「入所」することで、安全で安心な生活を提供するサービスです。本人の希望に応じた個別支援計画を作成し、その人らしい生活が出来るよう支援を行っています。

その他にも施設退所後の支援を行う「保護施設通所事業」。地域生活を希望する方のための「居宅生活訓練事業」。地域生活を送る中での一時的な体調不良等のための休息、生活の立て直しが必要な方に短期間施設を利用していただく「保護施設一時入所事業」等もしております。

ホームページ



【URL】
<https://www.kobekouyuukai.or.jp/>

周辺地図



【URL】
<https://maps.app.goo.gl/VSUAdqXE N2nC1Fht8>

●市バス

3・11・40・65・110・112

「鶴越町」バス停下車すぐ

ひとことメッセージ・アピールポイント

バス停が目の前にあり交通の便がよい街中の施設です。コンビニ・スーパー・医療機関・商店街なども近くにあります。

また利用者には、生きがいを育むサービスを心がけて支援しており、ぬり絵などの創作活動や SST、外出レク、季節行事なども行っています。



玄関



食堂



フリースペース

神戸市発達障害者中部相談窓口

〒652-0897

住所 神戸市兵庫区駅南通5丁目1番1号
(神戸市立中部在宅障害者福祉センター2階)

TEL 078-672-6497 FAX 078-686-1732

Eメール hattatsu-chubu-info@kobeseirei.or.jp



団体概要

- 運営主体/ 社会福祉法人 神戸聖隷福祉事業団
- 発足年月/ 2009年7月1日
- 活動日(曜日など)/ 火曜日～土曜日(祝休日、年末年始を除く)
- 活動時間/ 9:00～17:30
- 利用者の居住エリア/ 兵庫区・中央区・長田区・須磨区

活動内容等について

- 職員数 2名
- 具体的な活動内容
 - 15才以上(中学校卒業後)の発達障害の方・その疑いのある方、ご家族を対象に、日常生活、仕事や就労に関する様々な相談をうかがい、情報提供を行います。また、支援をしている関係機関や雇用している企業の方との協働を通して、発達障害の方の自立した地域生活と社会参加が実現できるよう、相談支援を提供しています。

○相談までの流れ

- ・事前予約が必要です。まずはお電話でご予約ください。
- ・相談内容に応じて、電話相談(約30分)もしくは面接相談(約1時間)とさせていただきます。
- ・医療機関の紹介、診断、就職先の紹介、斡旋は行っておりません。

ホームページ



【URL】
<https://www.kobeseirei.or.jp/publics/index/106/>

周辺地図



【URL】
<https://maps.app.goo.gl/EtMj4JrKGnZuuo16>

- JR兵庫駅より徒歩約2分
- 神戸高速大開駅より徒歩10分
- 市バス兵庫駅前より徒歩約3分

ひとことメッセージ アピールポイント

あいまいな指示が分からない、対人関係が苦手など、発達障害の特性による生きにくさを抱えている方、発達障害のある方の支援をされているご家族、周囲の方々のお力になればと思います。気軽にご相談ください。



相談室での面談



相談窓口の資料



ロビー

しごとサポート中部
神戸障害者就業・生活支援センター
障害者雇用就業・定着拡大推進事業

〒652-0897

住所 神戸市兵庫区駅南通5丁目1番1号
(神戸市立中部在宅障害者福祉センター2階)

TEL 078-672-6480 FAX 078-672-6486

Eメール shurou-soudan-info@kobeseirei.or.jp



ホームページ



【URL】
<http://www.kobe-shuro.jp>

周辺地図



【URL】
<https://maps.app.goo.gl/CfvTTQCZMYkWNWWVA>

団体概要

■運営主体/ 社会福祉法人 神戸聖隷福祉事業団

■発足年月/

1996年4月 神戸市障害者就労推進センター（現しごとサポート中部）

2004年4月 神戸障害者就業・生活支援センター

2018年4月 障害者雇用就業・定着拡大推進事業

■活動日（曜日など）/ 月曜日～金曜日 第3土曜日

■活動時間/ 9:00～17:00

- ・JR兵庫駅より徒歩2分
- ・神戸高速大開駅より徒歩10分
- ・市バス4・8・9系統兵庫駅前下車徒歩3分

活動内容等について

■具体的な活動内容

○就職に関する相談支援

○企業に対して、障がいのある方それぞれの障害特性に応じた雇用管理についての助言

○就職を希望、または、仕事をしている障害のある方に対して、日常生活・地域生活に関する助言

○関係機関との連絡調整

ひとことメッセージ アピールポイント

「仕事を探しているけど、働いたことがないのでどうしたらいいのか分からない」

「転職してもうまくいかない」など、就労に関することはお気軽にご相談ください。



就労相談



企業への支援

兵庫区肢体障害者福祉協会

団体概要

- 運営主体 / 神戸市肢体障害者福祉協会
- 発足年月 / 1973年
- 活動日（曜日など） / 2か月に1回 日曜日
- 活動時間 / 10:00~12:00

活動内容等について

- 会員数 45名



第1回 家族と一緒に家族旅行

ひとことメッセージ・アピールポイント

当協会は、兵庫区内に在住する肢体障害者の団体です。本会は、相互扶助の精神で親睦を深めると共に、自立更生の救護をし、福祉の向上を図ることを目的として活動をしています。

(社)神戸市手をつなく育成会 兵庫支部

団体概要

- 発足年月 / 1957年
- 活動日（曜日など） / 役員会 毎月1回・行事のある日
- 活動時間 /

活動内容等について

- 会員数 60名
- 具体的な活動内容
 - 役員会、研修バス旅行、施設見学、研修会、講演会、バザー、新年交流会（ボーリング大会）、クリスマス会、支部たより

神戸市手をつなく育成会
ホームページ



【URL】 <http://www.kobe-ikuseikai.or.jp>

ひとことメッセージ・アピールポイント

兵庫区に住む知的障害者・児を持つ親の会です。
現在会員は60名です。日頃外出の少ない子供達と一緒に旅行に行ったり、クリスマス会やボーリング大会等も開催しております。行事や研修をとおして会員相互の親睦を図るとともに社会の理解と協力の輪を広げたいと思います。

兵庫区聴力言語障害者 福祉協会

団体概要

- 運営主体 / 兵庫区聴力言語障害者福祉協会
- 発足年月 / 1964年8月
- 活動日（曜日など） / 平日・土日祝
- 活動時間 / 活動計画による

活動内容等について

- 会員数 15名
- 具体的な活動内容
区民まつり・ふれあい健康福祉フェアへの参加
兵庫区障害者ハートンサロン
兵庫区総合防災訓練・みなちかギャラリー展示
ふれあい福祉講座・春、夏の子ども手話教室・区民講座
ふれあい交流会・合同クリスマス会・合同納涼会 など

ひとことメッセージ アピールポイント

私たちの団体は、一人ぼっちの聴覚障害者をなくそうと、年2回区民講座、年に1回ふれあい交流会を開き、情報を提供しています。また、手話通訳グループ「葦の会」のメンバーと一緒に活動したり、クリスマス会・納涼会など、楽しく交流していますので、ぜひ一度参加してみてください、一緒に楽しみませんか。

兵庫区視覚障害者 福祉協会

TEL 078-531-6359

団体概要

- 運営主体 / (社)神戸市視覚障害者福祉協会
- 発足年月 / 1948年4月
- 活動日（曜日など） / 主に金曜日 ※兵庫区は平日もあり（不定期）
- 活動時間 /

活動内容等について

- 会員数 40名
- 具体的な活動内容
神戸市視覚障害者福祉協会の兵庫支部として活動しています。

（主な活動内容）

- 社会見学会、会員懇親会、治療奉仕、総会。神戸市視覚障害者福祉協会の事業や活動への参加。

ひとことメッセージ アピールポイント

兵庫区に住む視覚障害者が互いの幸せを願って約75年前に集まりを作り、活動は今日も尚続いています。今は同じ仕事の者が多いですが、今後、障害者の仕事も広がって行くでしょう。お互い情報を交換し、親睦し、福祉向上を考えましょう。また、高齢で失明された方も家に引きこもらず、交わりに参加して皆が幸せになるよう共に手をとりあっていきましょう。



社会見学会



社会見学会

手話通訳グループ 「葦の会」

団体概要

- 運営主体 / ボランティア団体
- 発足年月 / 1964年4月1日
- 活動日（曜日など） / 定例会（火曜日）
- 活動時間 / （昼の部） 10:00～12:00
（夜の部） 18:30～20:30

活動内容等について

- 会員数 54名（昼の部：27名、夜の部：27名）2024年2月現在

■具体的な活動内容

●利用者の主な障がい：

身体（主に聴覚障害者へのボランティア団体）

●活動目的：

聴覚障害者のよき理解者となり、共に真理を究め、お互いの人格向上を図る事を目的とする。

●活動内容：

- ・手話の学習及び手話通訳者の養成
- ・聴覚障害者と一般社会との意思疎通の援助
- ・諸会議、大会における情報保障（手話通訳）
- ・関係施設・団体との協調
- ・聴覚障害者と共同した事業・活動等を通じて、相互理解を深める

●会費：

500円/月（6,000円/年）



●主な活動場所

神戸市障害者福祉センター
兵庫区役所

ひとことメッセージ アピールポイント

～手話は言語です～

2011年に障害者基本法が改正され「言語に手話を含む」ことが明記されました。具体的な法整備＝手話言語法の制定を求めています。

近畿タクシー株式会社

〒653-0824

住所 神戸市長田区上池田 5-5-18

TEL 078-691-0101 FAX 078-691-0103

Eメール info@kinkitaxi.com



団体概要

- 運営主体/ 近畿タクシー株式会社
- 発足年月/ 1988年4月1日
- 活動日(曜日など)/ 年末年始除く毎日
- 活動時間/ 7:00~19:00

ホームページ



【URL】
www.kinkitaxi.com

周辺地図



【URL】
<https://maps.app.goo.gl/dSwbHG7rcSdPiStq6>

活動内容等について

■具体的な活動内容

- ・施設ご所有車両の運行管理請負
(ドライバー派遣を伴う)
- ・弊社営業タクシーによる個別受注の移動サービス
ご利用者数：延べ70名/日

ひとことメッセージ・アピールポイント

長年、福祉と観光の分野で予約営業をメインとしたタクシー事業を続けています。言葉遊びのようですが、社内では観光の「近畿タノシー」と福祉の「近畿ヤサシー」と呼び合いしを削っています。お客様様の事業での課題解決に向けたアイデアとその実践を請け負わせていただきます。何なりとお声掛けくださいませ。



スローガン



UDタクシー



ユニフォーム

Child ぱふえ(ちやいば)

TEL 070-8346-2767 FAX 050-4560-3914

Eメール childpafe@gmail.com

団体概要

- 運営主体 / 合同会社 tree fleLD
- 発足年月 / 2023年12月8日
- 活動日(曜日など) / 月～日・祝日
- 活動時間 / 8:30～17:30

活動内容等について

■職員数

2名(夫婦)

■事業名

保育所等訪問支援事業をしております！

■対象者

18歳未満の児童で、区役所からの受給者証が発行されるお子さんであれば、どんな子でも対象となります！

■支援内容

集団生活に適応していない子が、集団生活内で安心して過ごせるようにサポートします！学校の授業中、子どもの横で直接サポートをすることが多いです。

■支援場所

保育所等訪問支援と聞くと、保育園のみでの支援かと想像されると思います。しかし、訪問する場所は小学校・幼稚園・放課後児童クラブなど保育園以外にも多数あります。

■支援時間

訪問先によりますが、子ども達が小学校や幼稚園に通っている時間が主な支援時間です。

■利用料

利用料の1割を利用者さんに負担してもらい、世帯の所得に応じて神戸市により上限負担が決まっております。ただし、非課税世帯・生活保護世帯は自己負担なしです。



かん：児童発達支援管理責任者・保育士



ホームページ



【URL】

<https://childpafe.studio.site/>

ひとことメッセージ・アピールポイント

まだまだ未熟者の2人ですが、お互いに負けず嫌いな性格なので切磋琢磨しながら、日々支援に携わっております！2人とも児童養護施設で児童指導員として働いた経験があり、お子さんのきもちを大切にしながら関わっております。

保育所等訪問支援事業について詳しくはコチラを↓ご参照ください。

<https://www.wam.go.jp/content/wamnet/pccpub/jidou/handbook/service/c078-p02-02-Jidou-09.html>



あや：社会福祉士



令和6年9月発行

編集・作成：兵庫区自立支援協議会 事務局

ひょうご障害者相談支援センター

TEL 078-686-1731 FAX 078-686-1732

