



ボランティアセンターだより

ボランティアセンターはボランティアをやりたい人と学園西町で活動しているボランティア団体とをつなげる役割を果たしていくことを目的に発足しました。人の役に立ちたい・力になりたいと願う方々のお手伝い、相談に応じています。

学園西町 支え愛ネットの現状

この活動の目的は、「ご近所同士が助け合うまちづくり」です。そのため、本年3月から、組織を変更し、団地ごとにコーディネーターを設けることにいたしました。名付けて「**エリアコーディネーター**」。団地単位でボランティアと利用者を結んでいきます。まだ、ボランティアも利用者も少なく、必ずしも同じ団地内で対応していくことはできておりません。少しずつ時間をかけて実現していこうと、ボランティア一同、日々活動しています。今は、ほとんどの団地に、お世話する**エリアコーディネーター**もボランティアも不在という状態です。支え愛ネットは「ちょいボラ（ちょっとした時間でできるボランティア）」といえるボランティア活動です。例えば「ゴミ出し」のお手伝いなどは短時間で完結する誰にでもできるボランティアです。趣旨をご理解いただき、どしどしボランティアに応募いただければありがたいです。

学園西町支え愛ネット

入会金 入会時登録料として1,000円

利用料 ・ゴミ出しのお手伝いを100円/1回
・ゴミ出し以外ボランティア一人につき30分300円（事前相談あります）

活動内容 ゴミ出し、子どもの預かり、子どものお迎え等

※コロナ禍のため活動を縮小しています

ボランティア・利用者募集中

支え愛ネットの輪を広げていきたいと思っています。「こんな事、してもらえないかしら?」と思われたら、ご相談下さい。お手伝いに参加くださる方も募集しています。どちらも西町福祉センターへお問合せ下さい。後日、コーディネーターがご連絡致します。

学園長寿会ってこんなところ!

クラブ活動で、仲間の輪を広げましょう。

- 年3回のお誕生会
- 健康ウォーキング
- 囲碁将棋クラブ
- ゲートボール
- カラオケクラブ
- 投輪クラブ
- グランドゴルフ
- 親睦旅行



【学園長寿会連絡先】

☎078-794-4128 携帯080-6157-5883

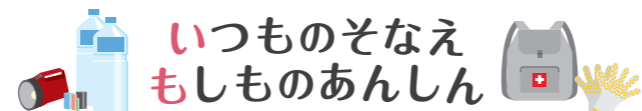

いつものそなえ もしものあんしん

防災福祉コミュニティ

令和2年度は、全く活動を実施することが出来ませんでした。本年度は、3密回避を検討しつつ、可能な活動は実施していきたいと思えます。

令和3年度活動計画

防災リーダー研修

- 日時** 9月または10月で計画
- 場所** 学園西町地域福祉センター、指定避難所（小寺小学校内）
- 対象** ふれあいのまちづくり協議会、各団地防災リーダーを対象に研修
- 内容** 「災害時要援護者支援活動」「みまもり活動」の勉強会を実施予定

総合防災訓練

総合防災訓練はコロナ感染対策のため中止します。但し、各単一自治会で留意すべき防災対策について9月頃(消防署と日程調整中)、後日選定する各団地防災リーダーへ研修を実施します。

児童館共同避難・火災訓練

シェイクアウト訓練

連合自治会より

夏まつり
今年度は中止です。

安全・安心で暮らしやすい街であってほしいと思っています。そのために人と人のつながりが、より豊かになればと願っています。近所の人たちとあいさつを交わすことが推奨されます。自然とあいさつが生まれ、それが徐々に広がっていく、そんな地域でありたい。

以前、「地域の様子」調査で、「住民たちは、今住んでいる地域への愛着を持っていると思う」そう感じている住民は、8割近くいましたが、「住民たちは、地域の魅力（自慢できるヒト・モノ・コト）について知っていると思う」人は、4割にとどまる結果でした。

地域の自然や歴史・魅力を発信する取り組みを、下記の新役員の皆さんと話し合いながら、進めていきたいです。

連合自治会会長

令和3年度 連合自治会担当役員		
役職	名前	所属
会長	** ** *	4 団地
副会長	** ** *	ベルーデュ
	** ** *	5 団地
会計	** ** *	ジオ学園
書記	** ** *	6 団地
夜間防犯パトロール	** ** *	ハイユニ
	** ** *	西住宅
	** ** *	西住宅
	** ** *	4 団地
美しい街作戦	** ** *	プリリア
	** ** *	4 丁目南
	** ** *	5 団地
夏祭り検討委員	** ** *	1 団地
	** ** *	ベルーデュ
	** ** *	UR アミティ
会計監査	** ** *	2 団地
	** ** *	UR アクティ
本部付理事	** ** *	4 団地
	** ** *	4 団地

編集後記

地域の大学の学生たちから、「一緒にボランティアを!」と声をかけてもらっています。楽しく明るい町づくりのサポートを期待します。

ふれあい 学園にしまち

FUREAI NISHIMACHI

vol.102

2021 7/3 発行

学園西町
ふれあいのまちづくり協議会

〒651-2103
神戸市西区学園西町5丁目2-3地域福祉センター
TEL : 078-792-9572

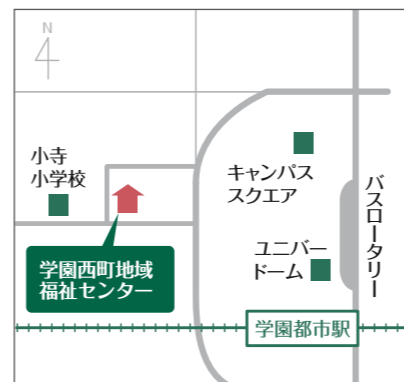
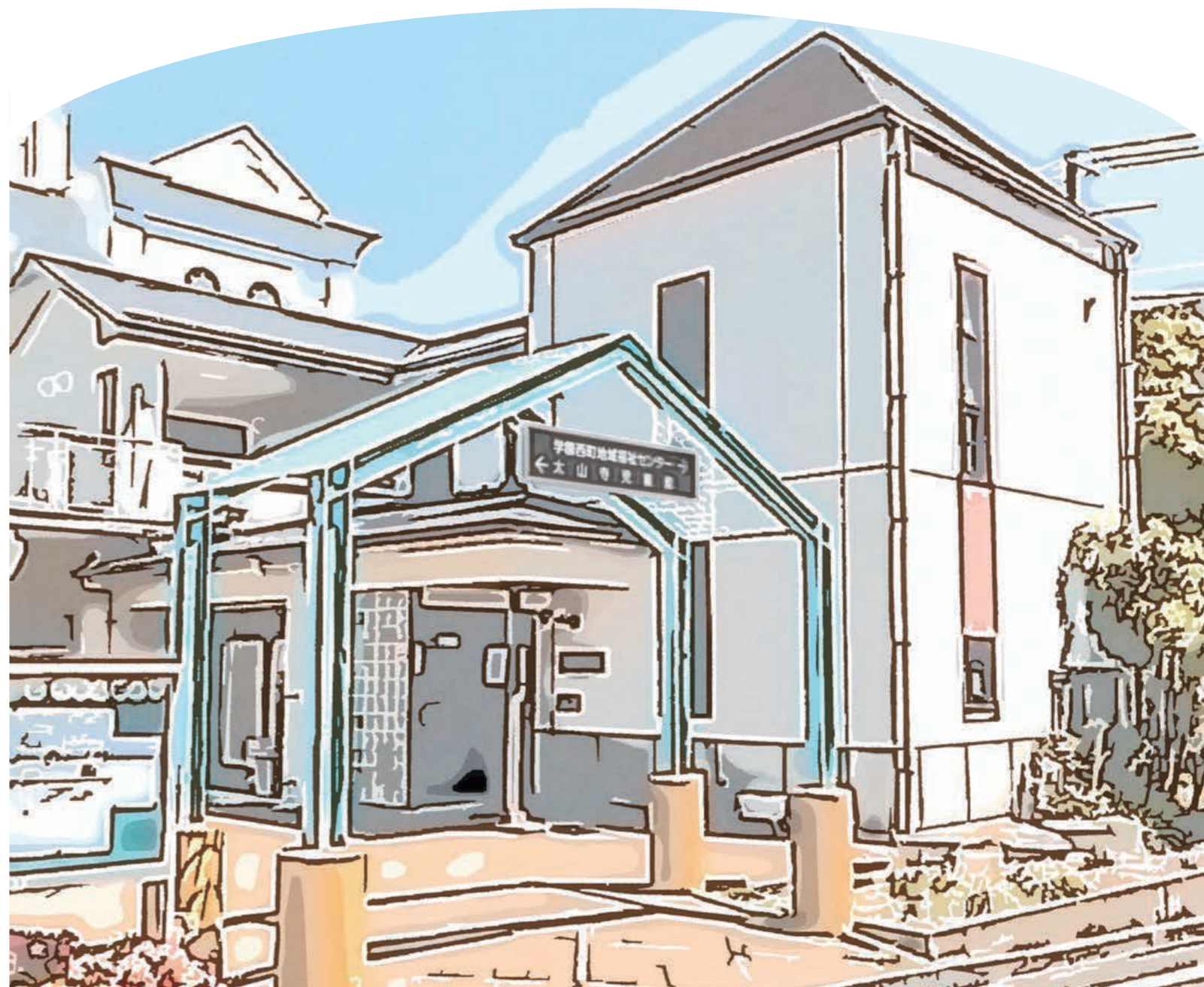

委員長あいさつ

昨年来、蔓延している新型コロナウイルス感染拡大は一向に終息する兆候もなく感染予防対策に終始している状況です。

令和2年度は、学園西町地域福祉センターを6月まで閉館し、開館後も利用者の皆さまには感染拡大防止対策にご協力いただき特に大きなトラブルもなく活動して頂きました。しかし、当初計画していた様々なイベント（敬老会・防災訓練・文化祭等）、飲食を伴う活動などはことごとく中止せざるを得ず、住民の皆さまの交流が停滞し大変ご迷惑をおかけしました。

令和3年度も、4月25日より再度の緊急事態宣言が発出され地域福祉センターを閉館しました。ふれあいのまちづくり活動、地域福祉センター運営を推進していく上で感染拡大終息が見通せない中、各種イベント活動、住民皆さま主体のサークル活動の推進には慎重に対応していきます。

ふれあいのまちづくり協議会委員長 小林 英彦

令和3年度

ふれまち!

ふれまち協議会は委員の方が中心となってこの町が住民の皆さんにとって「住みよい街」になるよう地域福祉センターを拠点に行政からの助成金などで様々な福祉活動を、今年度は感染予防に努めながら行っていきます。

メンバーリスト 委員の皆様を紹介します。

氏名	役職・所属団体	氏名	役職・所属団体
** **	委員長・施設管理・防災福祉コミュニティ	** **	3団地
** **	副委員長	** **	4団地
** **	書記	** **	5団地
** **	会計 ふれあい交流会	** **	6団地
** **	広報・ホームページ	** **	ハイユニ
** **	利用事務	** **	西住宅
** **	消耗品・備品	** **	アミティ
** **	ボランティアセンター 会計監査	** **	アクティ
** **	管理当番・ひまわり	** **	ペルーデュ
** **	ふれあい喫茶	** **	4丁目南
** **	子育てサークル	** **	ジオ学園都市
** **	ヘルスアップ	** **	小寺小学校保護者会
** **	楽しく学ぶ会	** **	
** **	福祉部 ふれあい食事会(民児協)	** **	
** **	会計監査	** **	
** **	学園長寿会	** **	
** **	連合自治会	** **	太山寺中学校校長
** **	1団地	** **	小寺小学校校長
** **	2団地	** **	太山寺児童館館長

令和2年度 学園西町ふれあいのまちづくり協議会決算書

1. 収入の部 (単位: 円)		2. 支出の部 (単位: 円)	
科目	金額	科目	金額
運営交付金	1,756,800	光熱水費	289,116
ふれまち助成金	142,500	通信・事務費他	1,422,697
県交流広場助成金	1,000,000	ふれまち助成事業費	400,156
前年繰越金	931,355	その他	1,000,000
協力金その他	385,640	合計 ②	3,111,969
合計 ①	4,216,295		

3. 翌年度繰越金 (単位: 円)	
科目	金額
前年度返還金③	13,500
翌年度繰越金(①-②-③)	1,090,826

イベント案内

第31回
ふれあい文化祭
～こころをつなぐ笑顔とあいさつ～

令和4年
1月16日(日)
10:00 スタート!



地域の皆さまの作品を募集します。たくさんの方々の参加と、ふれあいを楽しみにしています。

場所 キャンパススクエア
リバティホール

定例活動案内

ふれあいサロン

喫茶 集いの木

●第2金曜日 開催

時間 13:00～15:30

参加費 100円



10年後のあなたを輝かそう

ヘルスアップ作戦

●毎週木曜日 開催

時間 午前中

参加費 第2・第4 無料
第1・第3 300円



民生委員児童委員協議会

ふれあい食事会

●第3木曜日 開催

時間 12:00～14:00

参加費 300円



学園ジュニアチームとの福祉活動

高齢者健康プログラム

ひまわり

●第1水曜日 開催

時間 13:00～15:00

参加費 100円(原則)



幼児・小学生のための

楽しく学ぶ会

●年間4回 開催

時間 午前中

参加費 100～300円



子育てサークル

根っ子の会

●第3火曜日 開催

時間 10:00～11:30

参加費 100円



ふれあい交流会

ふれあい映画会 ●年間2回 開催 時間 午後 参加費 無料

ふれあい土曜寄席

●11月27日・令和4年3月26日(開催予定)

時間 午後

参加費 無料



フォークソングを歌おう

●10月開催予定

時間 午後

参加費 無料



住民同士の助け合い活動

ボランティアセンター
支え愛ネット

入会金 1000円

利用時 有料 ●4面に詳細あり



広報活動

●広報発行年間2回
●西区ホームページに掲載

福祉部

●子供向け講座
●大人向け講座

安心・安全なまちづくり活動

防災・福祉コミュニティ

●年間5回

高齢者生きがいづくり

学園長寿会

●4面に詳細あり

会合・協議

●総会:令和3年5月15日実施(書面による決議)

定例会 年12回

役員会 月1回

※各活動の日程は変更または中止になる場合があります。

ふれあい土曜寄席

ふれあい土曜寄席は平成28年7月から始まり、21回目を迎えました。当時「しろうと落語愛好サークル じゅげむKOBÉ」さんとの出会いがあり、縁あって、ふれあい土曜寄席が誕生し、ご出演を頂いております。また、平成29年には学園西町の敬老会にご出演頂きました。「じゅげむKOBÉ」さんは、各地域の福祉センターの他、大学の公開講座や大学祭、お寺等でも落語で活躍されています。ふれあい土曜寄席はコロナ感染防止のため約1年間休演していましたが、今年3月27日に感染対策に万全を期して開演しました。今回の御出演は3名で、演目はお馴染みの「子ほめ」など面白い落語ばかりで会場は笑いに包まれました。参加されたみなさんからは「久しぶりに大笑いしました」「元気をもらいました」などの声を頂きました。次回は、11月の予定です。「笑いは免疫力をアップさせる」と言われています。みなさん是非「笑い」にお越し下さい。



策に万全を期して開演しました。今回の御出演は3名で、演目はお馴染みの「子ほめ」など面白い落語ばかりで会場は笑いに包まれました。参加されたみなさんからは「久しぶりに大笑いしました」「元気をもらいました」などの声を頂きました。次回は、11月の予定です。「笑いは免疫力をアップさせる」と言われています。みなさん是非「笑い」にお越し下さい。



福祉センター利用について

地域の方の福祉活動やふれあいの場です。まずはのぞいてみてください。 ※車は駐車できません。

利用方法

5名以上で、代表者が学園西町に居住していること。

利用時間

開館日 午前9時～12時30分・午後1時～4時30分

休館日 日曜・祝日・お盆・年末年始・警報発令時

お盆休み 8月13日(金)～15日(日)

年末年始休み 12月29日(水)～1月3日(月)

利用協力金

1階・2階 活動コーナー	定期利用(1回)	800円
	不定期利用(1回)	1000円
1階の半分利用	定期利用(1回)	400円
	不定期利用(1回)	500円

福祉センターコロナ対策について

●センター利用に際し次の注意事項を厳守ください●

来館時は

- マスク着用
- 来館前の検温(概ね37.5℃以下)
- スリッパ持参
- 手指消毒(入館時)
- 来館者の申告

活動時は

3密(密閉・密集・密接)を避ける

- 活動室のドアは常にオープン
- 換気励行
- 多人数の活動は自粛(目安20人程度まで)
- 大きな声、呼吸が荒くなる活動は自粛
- センター常設食器類の使用禁止
- 飲食を伴う活動自粛

利用後の清掃(除菌)

除菌シート・アルコールなどで徹底したふき取りをお願いします。

- 照明、エアコンのスイッチ
- 窓の鍵
- サークルで使用した道具類
- 机、椅子、床、トイレの使用後

サークルの利用案内

サークル名	週	曜日	時間	サークル名	週	曜日	時間
1 囲碁クラブ	毎週	火木土	午後	10 ラ・ブリーズ	第2.4	火	午前
2 さんざし	第2.4	水	午前	11 3B体操	第1.4	金	午前
3 すずらん	第1.3	月	午後	12 投輪クラブ	第2.4	水	午後
4 学園同好会	第1.2	火	午前	13 空手道サークル	第1.3	土	午前
5 四季彩会	第3	金	午前	14 自彊術	第1.4	木	午後
6 青空保育	第2.4	金	午前	15 自彊療法	第2.3	火	午後
7 アンサンブル	第1.3	月	午前	16 子ども生花教室	第2.3	木	午後
8 ポピンズ	第2.4	月	午前	17 ら・ら・らピアノ	第1.3	水	午前
9 詩吟愛好会	第2.4	火	午前	18 たまり場カフェ	第3	水	午後

65歳以上の方
いきいきランチ 時間 10:00～12:00 参加費 300円 ●毎月30日