

令和4年10月4日発行 公報 第3778号

特定生産緑地の指定

一覧表	1
図郭割図	2
指定図	3～8

特定生産緑地の指定解除

一覧表	9
図郭割図	10
指定図	11～14

特定生産緑地の指定

生産緑地法（昭和 49 年法律第 68 号）第 10 条の 2 第 1 項の規定に基づき指定した特定生産緑地を同条第 4 項の規定に基づき、次のように告示する。

生産緑地 地区名称	位 置 （代表地番）	特定生産 緑地指定 面積 (ha)	当初指定日	申出基準日	備考
山田 40	北区山田町原野字八王子 26	0.07	1992 年 10 月 6 日	2022 年 10 月 6 日	
有野 88	北区有野町有野 189-1	0.11	1992 年 10 月 6 日	2022 年 10 月 6 日	
有野 100	北区有野町唐櫃 474	0.08	1992 年 10 月 6 日	2022 年 10 月 6 日	
有野 102	北区有野町唐櫃 459-3	0.39	1992 年 10 月 6 日	2022 年 10 月 6 日	
有野 128	北区有野町唐櫃 2487	0.37	1992 年 10 月 6 日	2022 年 10 月 6 日	
有野 135	北区有野町唐櫃 2761	0.23	1992 年 10 月 6 日	2022 年 10 月 6 日	
有野 142	北区有野町唐櫃 3561-1	0.09	1992 年 10 月 6 日	2022 年 10 月 6 日	
玉津 82	西区玉津町出合 284	0.21	1992 年 10 月 6 日	2022 年 10 月 6 日	
玉津 102	西区枝吉 4 丁目 153-1	0.09	1992 年 10 月 6 日	2022 年 10 月 6 日	
玉津 109	西区森友 5 丁目 25-1	0.08	1992 年 10 月 6 日	2022 年 10 月 6 日	

「区域は別図表示のとおり」

特定生産緑地指定図（図郭割図）

凡例	
	区域区分界，市界

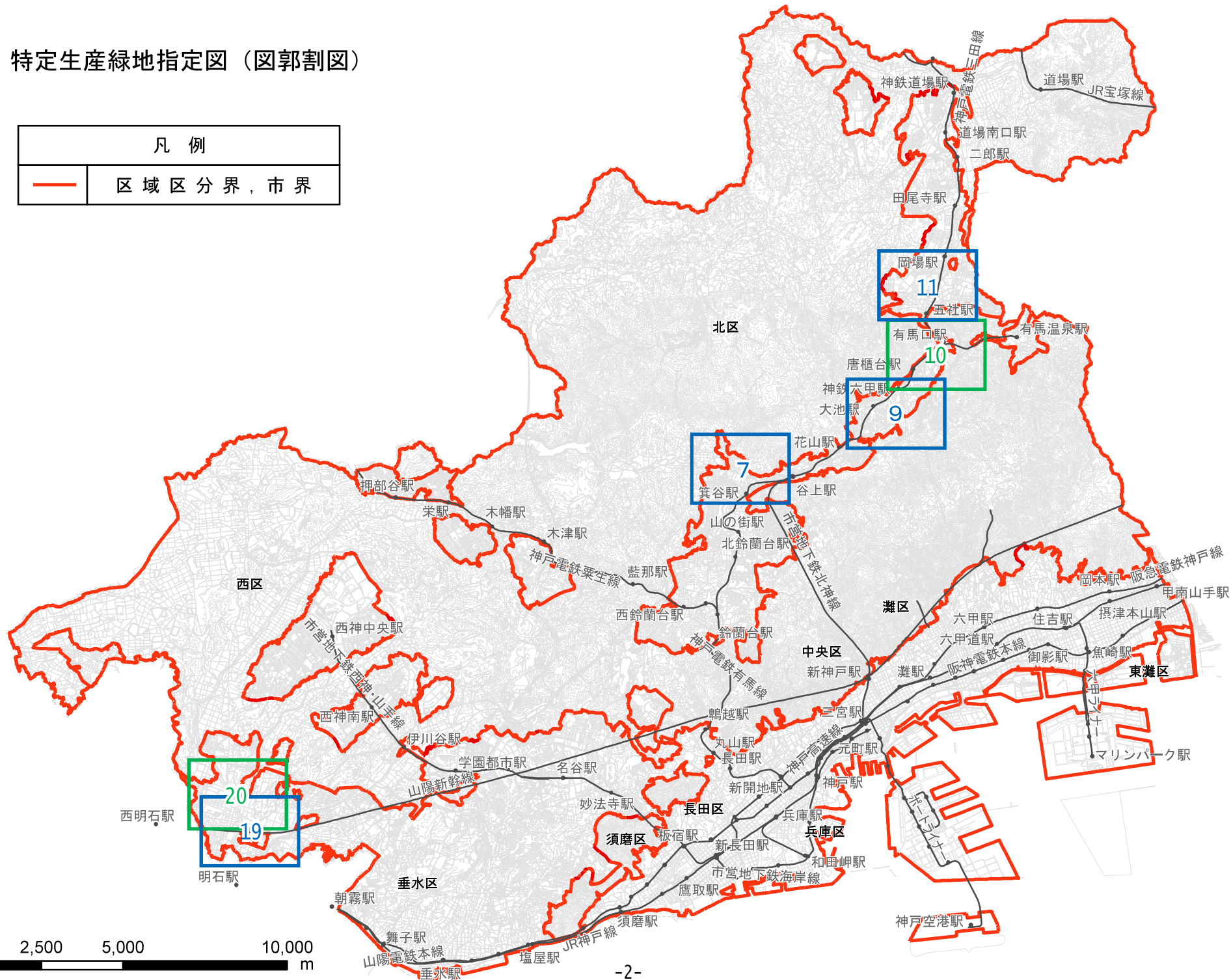

0 2,500 5,000 10,000 m

特定生産緑地指定図（7）山田②

凡例	
	区域区分界
	都市計画生産緑地地区
	特定生産緑地既指定区域
	特定生産緑地追加指定区域

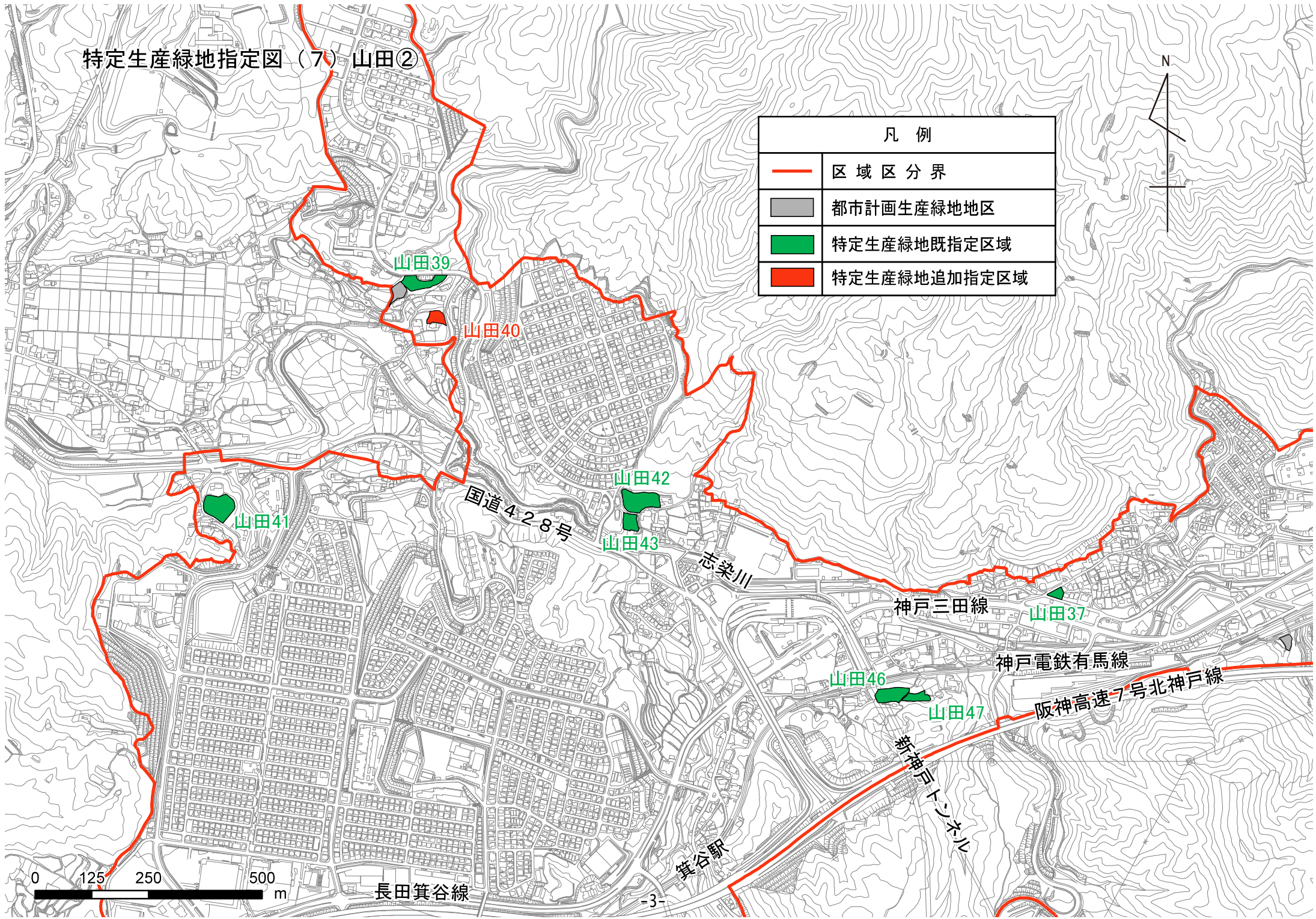

0 125 250 500 m

長田箕谷線

特定生産緑地指定図 (11) 有野③

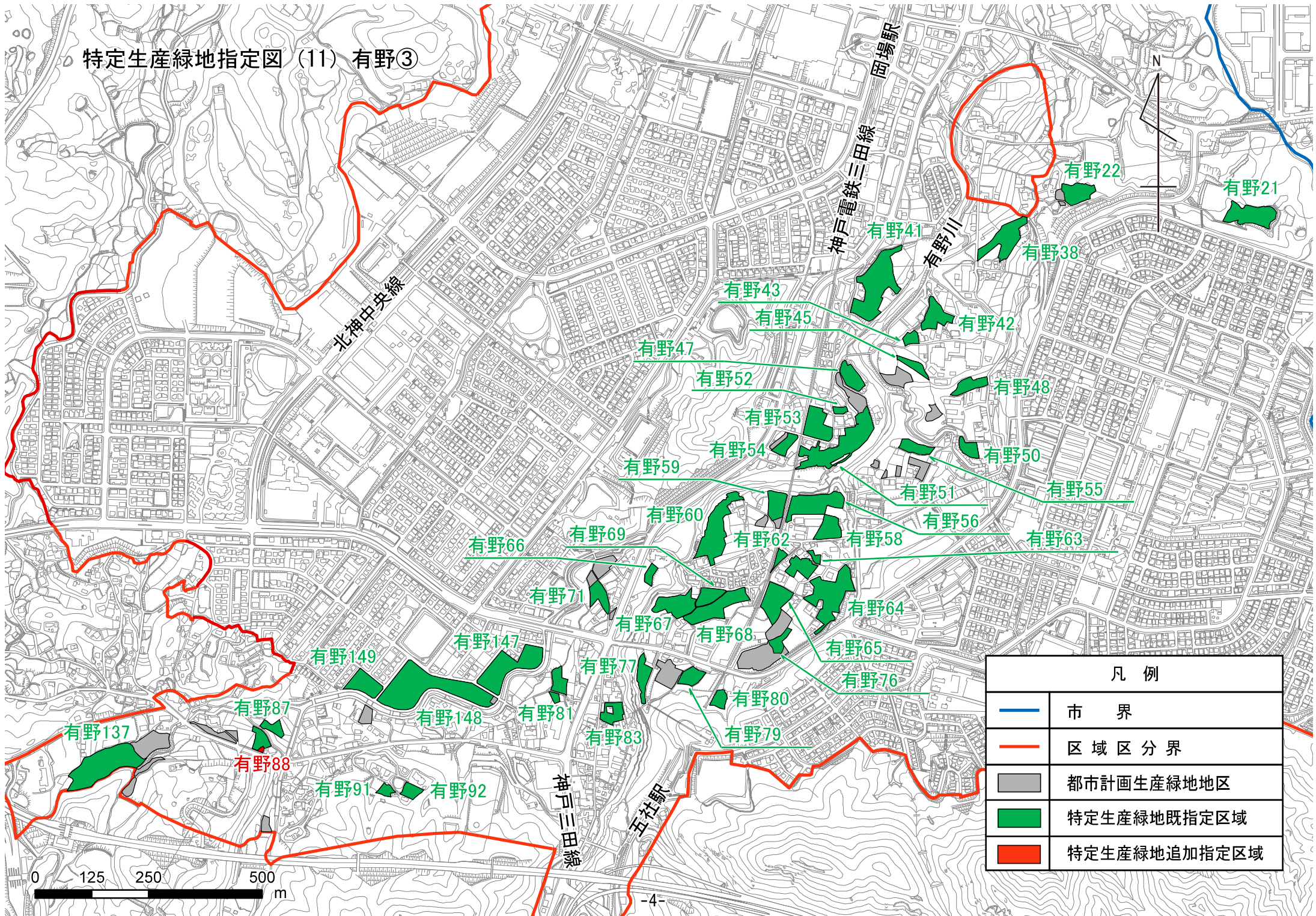



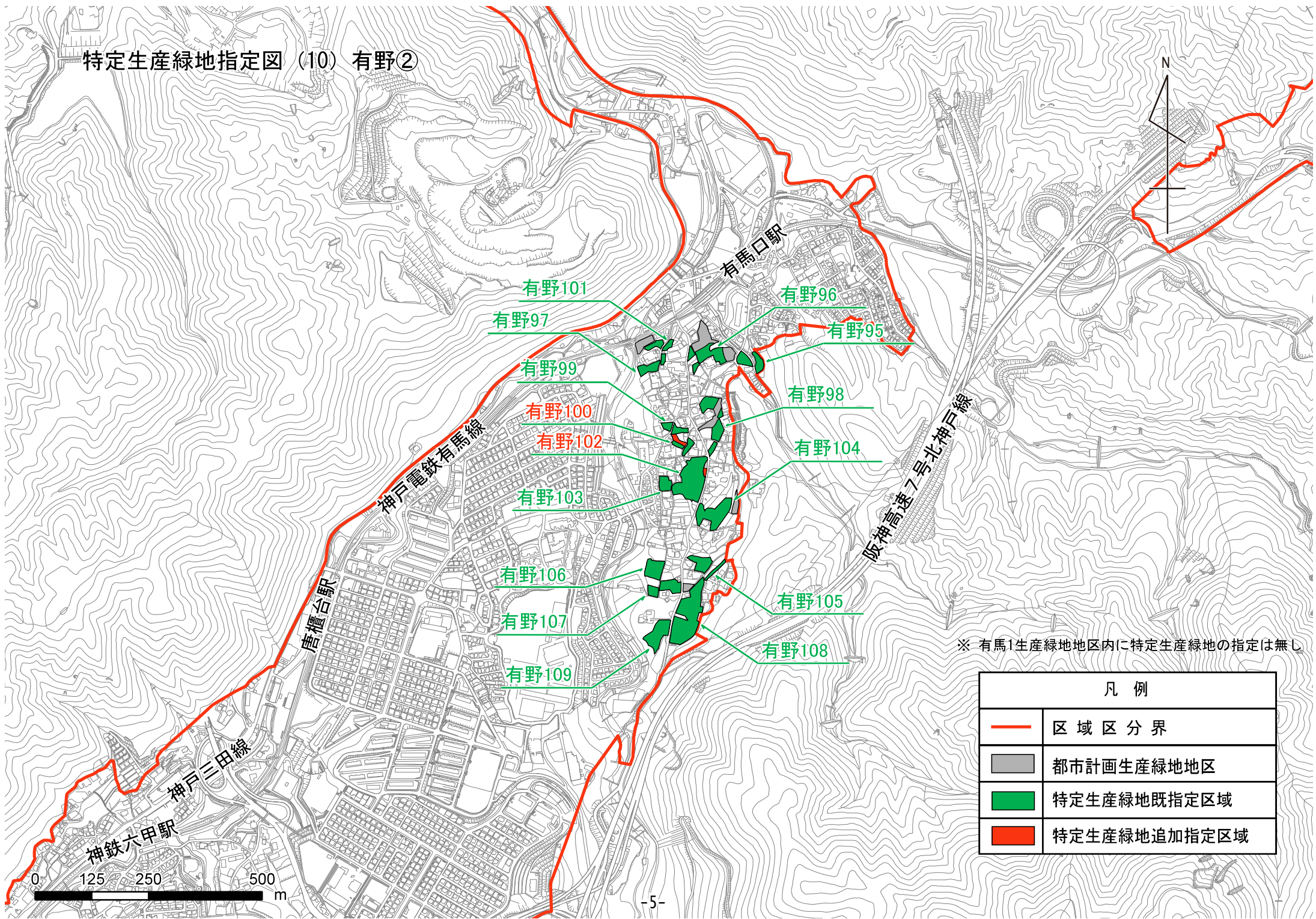

凡例	
	市界
	区域区分界
	都市計画生産緑地地区
	特定生産緑地既指定区域
	特定生産緑地追加指定区域

0 125 250 500 m

特定生産緑地指定図 (10) 有野②





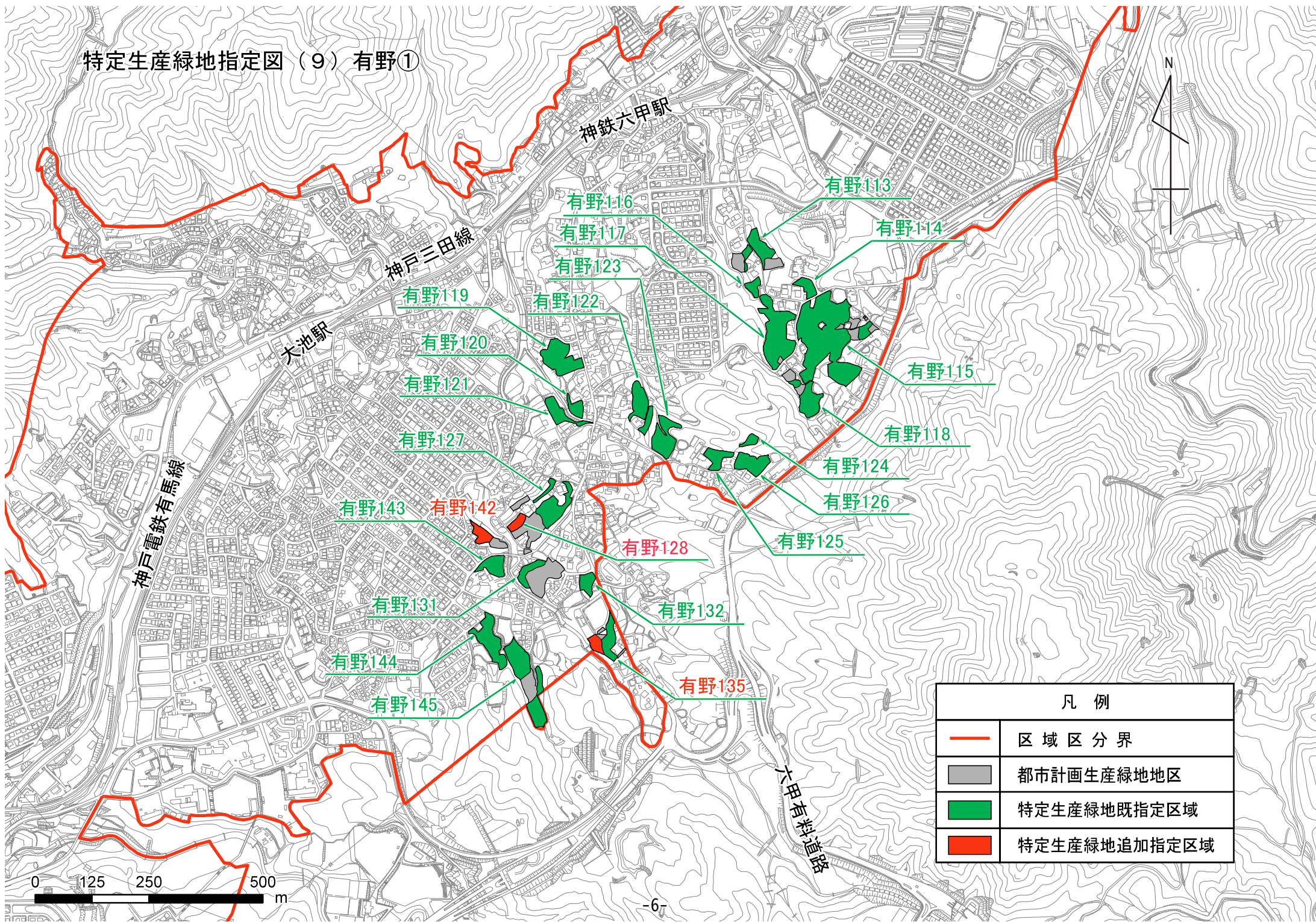

※ 有馬1生産緑地地区内に特定生産緑地の指定は無し

凡例	
	区域区分界
	都市計画生産緑地地区
	特定生産緑地既指定区域
	特定生産緑地追加指定区域

特定生産緑地指定図 (9) 有野①



凡例	
	区域区分界
	都市計画生産緑地地区
	特定生産緑地既指定区域
	特定生産緑地追加指定区域

特定生産緑地指定図 (20) 玉津①

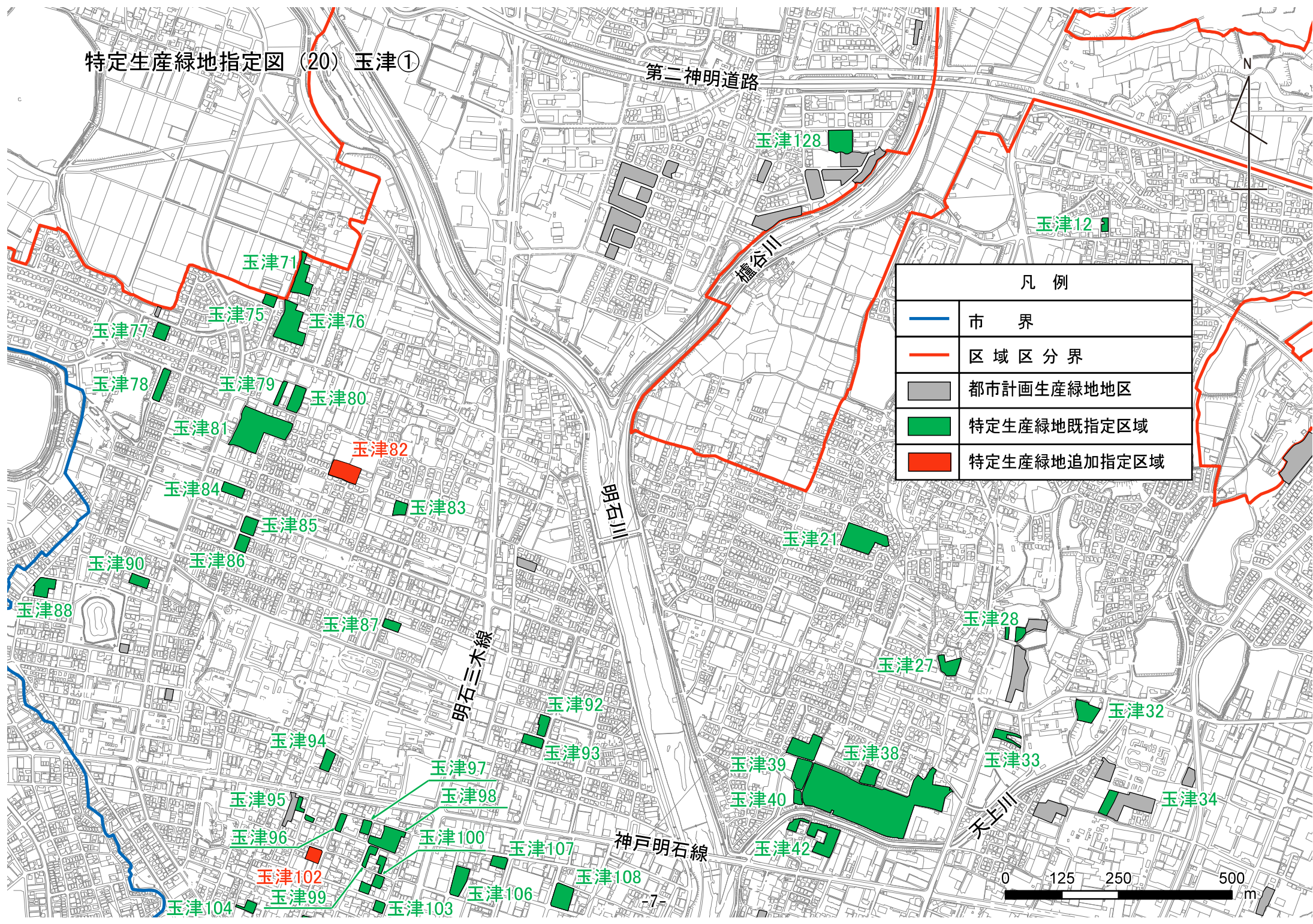

凡例	
	市界
	区域区分界
	都市計画生産緑地地区
	特定生産緑地既指定区域
	特定生産緑地追加指定区域



特定生産緑地指定図 (19) 伊川谷・玉津③

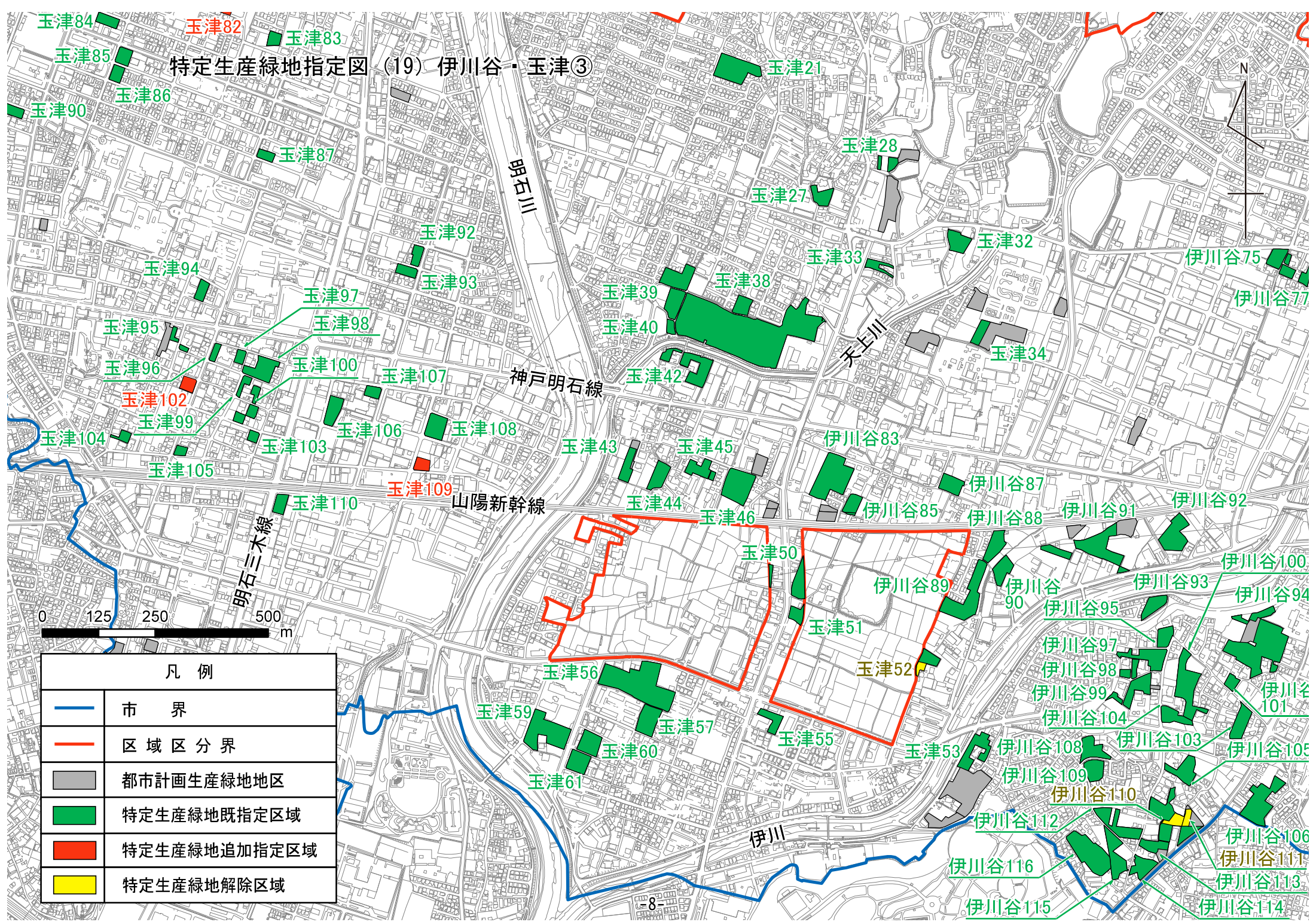

凡例	
	市界
	区域区分界
	都市計画生産緑地地区
	特定生産緑地既指定区域
	特定生産緑地追加指定区域
	特定生産緑地解除区域

特定生産緑地の指定解除

生産緑地法（昭和 49 年法律第 68 号）第 10 条の 6 第 1 項の規定に基づき特定生産緑地の指定を解除したため、同法 10 条の 6 第 2 項の規定に基づき準用される第 10 条の 2 第 4 項の規定により、次のように告示する。

生産緑地 地区名称	位 置 （代表地番）	特定生産 緑地指定 解除面積 (ha)	当初指定日	申出基準日	備考
垂水 33	垂水区名谷町 242-1	0.12	1992 年 10 月 6 日	2022 年 10 月 6 日	
道場 23	北区道場町日下部 1674	0.11	1992 年 10 月 6 日	2022 年 10 月 6 日	
八多 1	北区八多町中 42-1	0.08	1992 年 10 月 6 日	2022 年 10 月 6 日	
伊川谷 43	西区伊川谷町有瀬 573-1	0.14	1992 年 10 月 6 日	2022 年 10 月 6 日	
伊川谷 110	西区伊川谷町潤和 1571	0.06	1992 年 10 月 6 日	2022 年 10 月 6 日	
伊川谷 111	西区伊川谷町潤和 1551-1	0.17	1992 年 10 月 6 日	2022 年 10 月 6 日	
玉津 52	西区玉津町新方 269	0.05	1992 年 10 月 6 日	2022 年 10 月 6 日	



「区域は別図表示のとおり」

特定生産緑地指定解除位置図（図郭割図）

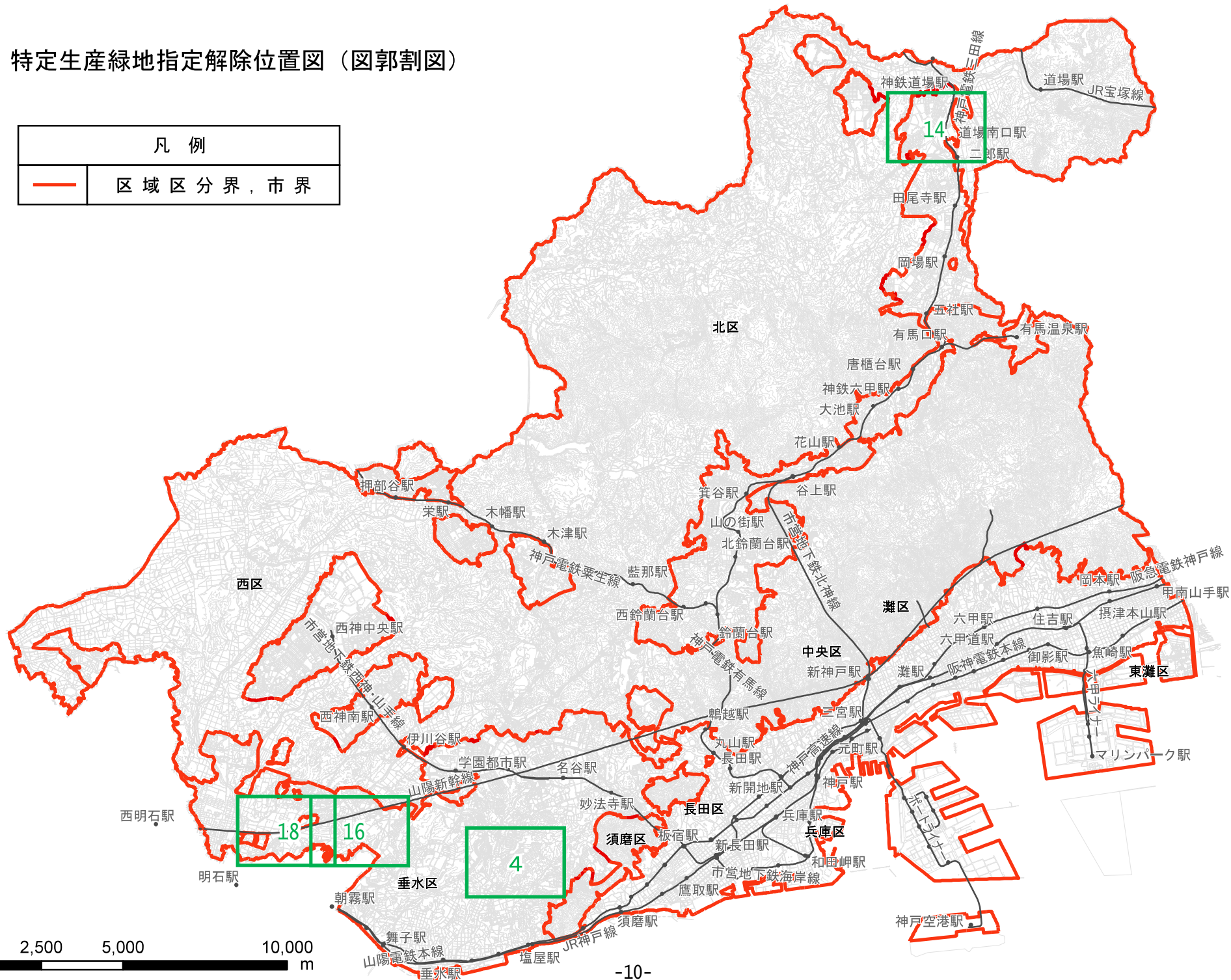
凡例	
	区域区分界，市界





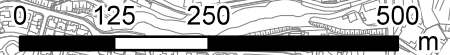
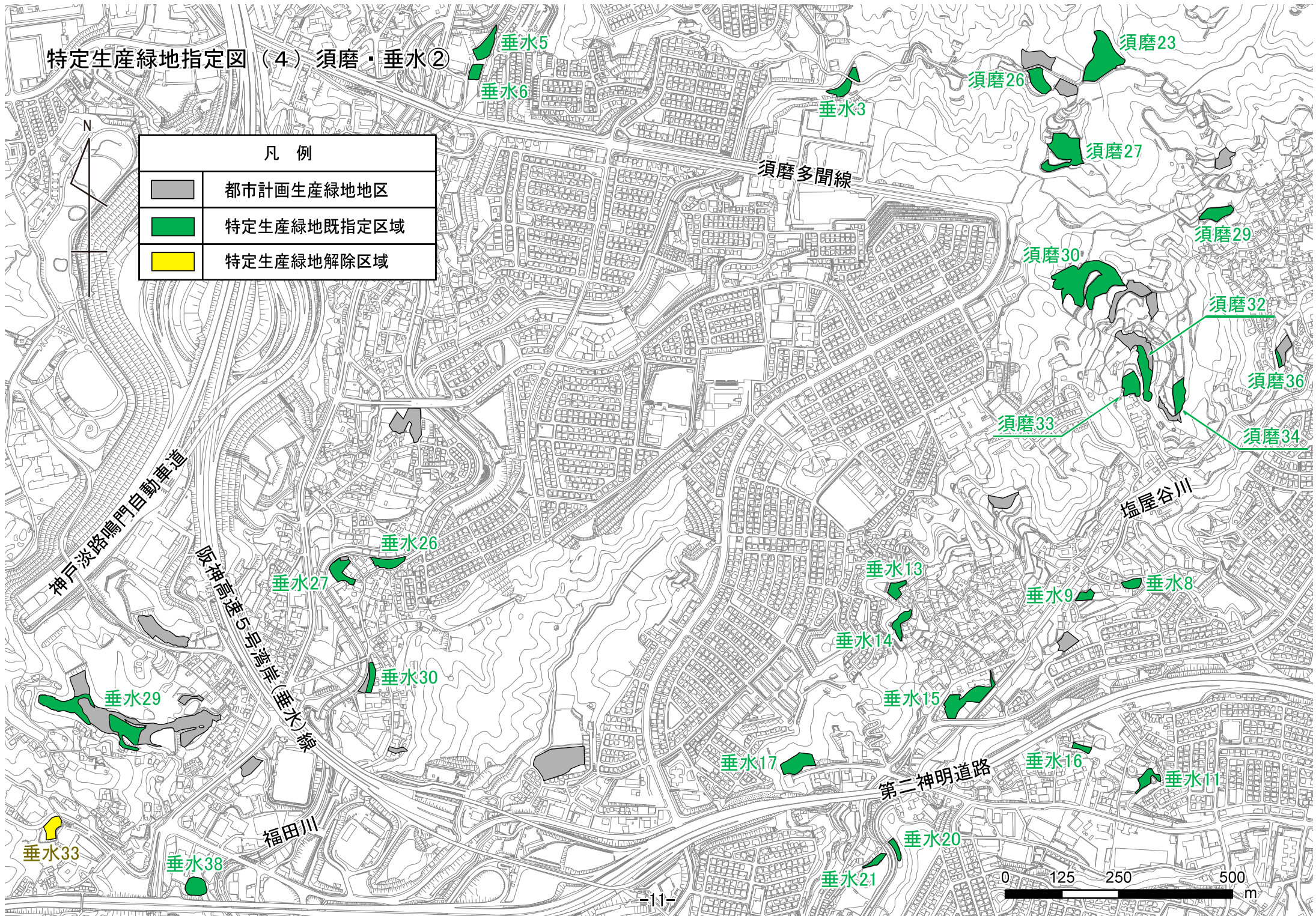

特定生産緑地指定図（4）須磨・垂水②

凡例	
	都市計画生産緑地地区
	特定生産緑地既指定区域
	特定生産緑地解除区域

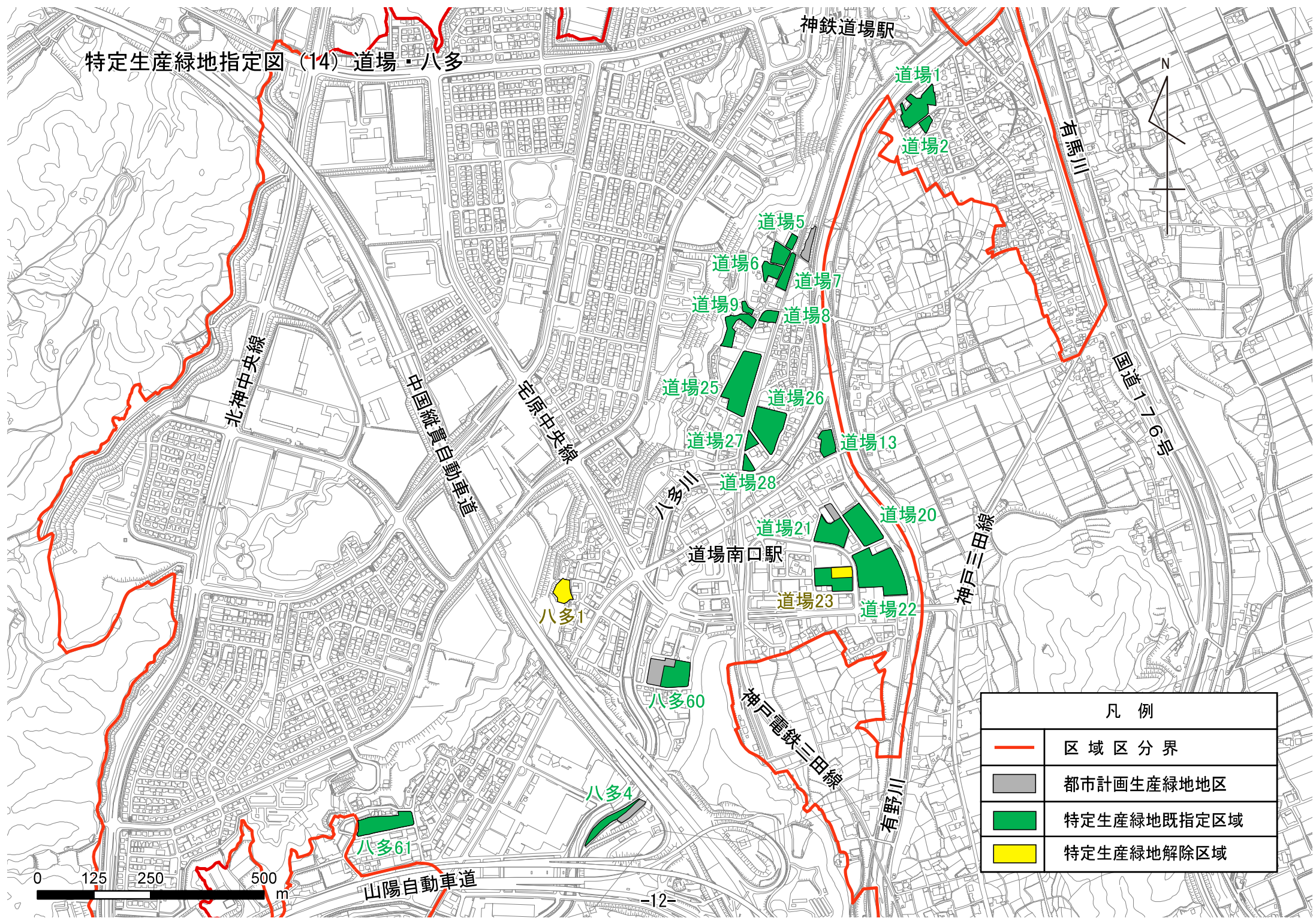

特定生産緑地指定図 (14) 道場・八多



凡例	
	区域区分界
	都市計画生産緑地地区
	特定生産緑地既指定区域
	特定生産緑地解除区域

特定生産緑地指定図 (16) 伊川谷

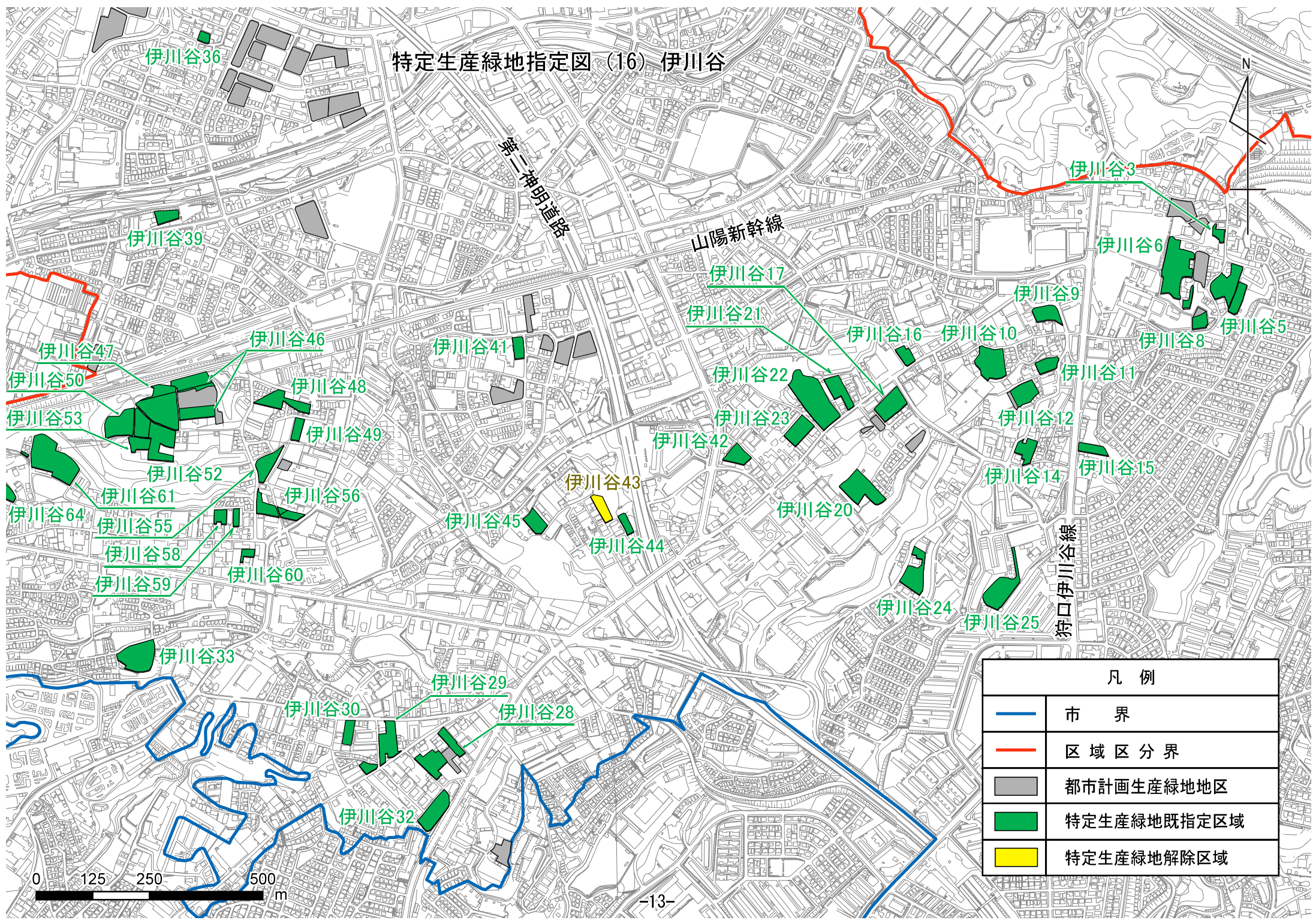

凡例	
	市界
	区域区分界
	都市計画生産緑地地区
	特定生産緑地既指定区域
	特定生産緑地解除区域

特定生産緑地指定図 (18) 伊川谷・玉津②

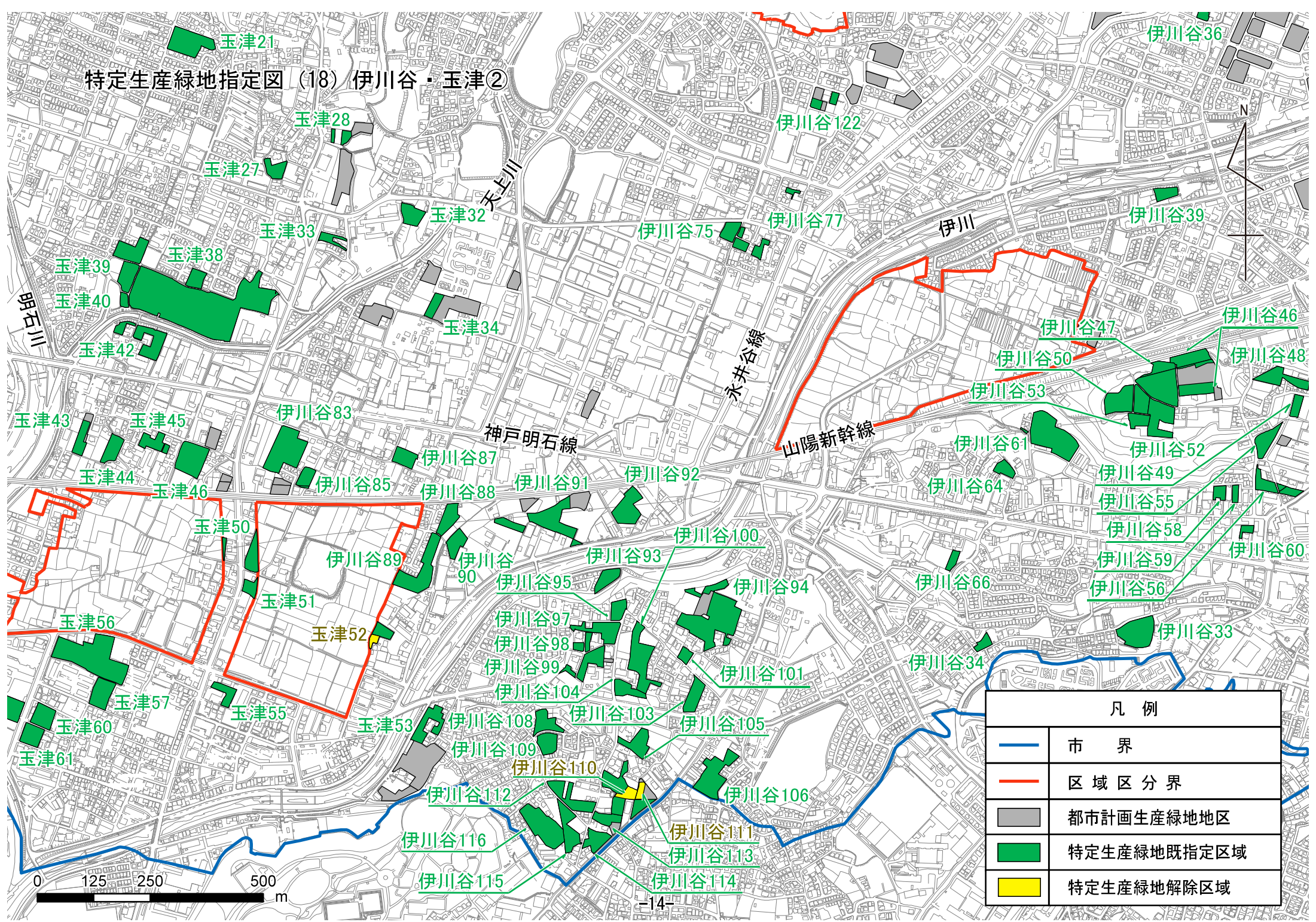

凡例	
	市界
	区域区分界
	都市計画生産緑地地区
	特定生産緑地既指定区域
	特定生産緑地解除区域

